



WORLD

PL

KATALOG PRODUKTÓW NR 40



## SPIS treści

|                  |  |         |
|------------------|--|---------|
| UTIQUE           |  | 4-61    |
| HAIRLAB          |  | 62-77   |
| FONTAINAVIE      |  | 78-109  |
| NUTRICODE        |  | 110-155 |
| PURE ROYAL       |  | 156-219 |
| PURE             |  | 220-253 |
| BODY CARE        |  | 254-265 |
| MAKE-UP          |  | 266-303 |
| AURILE SELECTION |  | 304-327 |
| SMART & CLEAN    |  | 328-343 |
| FM MOBILE        |  | 344-355 |
| FM LEX           |  | 356-365 |

**Biuro obsługi  
Partnerów Biznesowych**

tel. 71 327 00 00  
tel. kom. +48 727 920 012 >> 018

[fb.com/FMWorldPolska](https://fb.com/FMWorldPolska)

[pl.fmworld.com](https://pl.fmworld.com)

FM GROUP Polska Sp. z o.o.  
NIP: 895-21-99-148  
REGON: 382119877  
KRS: 0000763677

wpisana do rejestru przedsiębiorców Krajowego Rejestru Sądowego  
prowadzonego przez Sąd Rejonowy dla Wrocławia-Fabrycznej we Wrocławiu,  
VI Wydział Gospodarczy Krajowego Rejestru Sądowego; kapitał zakładowy:  
70 000,00 złotych (wpłacony w całości)

**Główna siedziba firmy:**  
ul. Żmigrodzka 247  
51-129 Wrocław

**Zamówienia:**  
[info-pl@fmworld.com](mailto:info-pl@fmworld.com)

**Reklamacje:**  
[reklamacje@fmworld.com](mailto:reklamacje@fmworld.com)



UTIQUE



W świecie luksusu

Wybierz się z nami w podróż do niezwykłej krainy, w której królują bogate kompozycje, drogocenne oleje oraz najlepsze receptury. To właśnie tutaj łączą się klasa, wytworność i finezja, stając pieszczącym zmysły doznaniem. Niszowe zapachy oddają piękno, harmonię i energię życia. Ekskluzywne kosmetyki pielęgnacyjne stanowią niezapomnianą fuzję subtelności i intensywności działania. Daj się oczarować magii świata UTIQUE.



Micrograph showing a single rod-shaped bacterium with a gold tip.

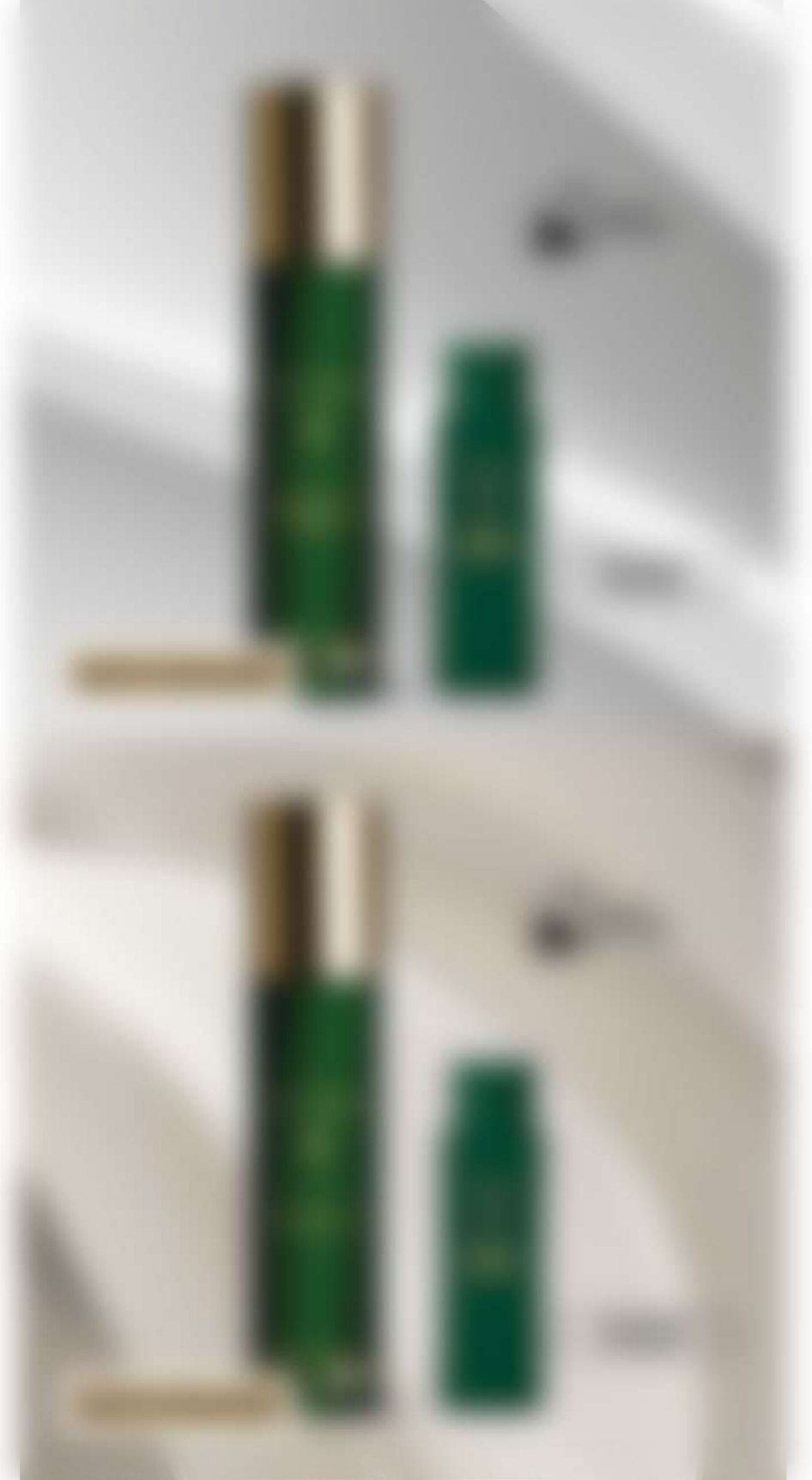

Micrograph showing two rod-shaped bacteria with gold tips.

Micrograph showing two rod-shaped bacteria with gold tips.



## Perfumy FIG LEAVES

### Charakter:

- oryginalny, wielowątkowy, ciepły

### Nuty zapachowe:

- Głowy: bergamotka, figa, czarna porzeczka
- Serca: śliwka, neroli, kardamon
- Bazy: drzewo cedrowe, piżmo, mech

100 ml | Zaperfumowanie: 20%  
UTIQUE 100 | **502100** |

15 ml | Zaperfumowanie: 20%  
UTIQUE 15 | **502100.02** |



**NOWOŚĆ**

### TRZY STOPNIE ZACHWYTU

Owocowe nuty głowy tworzą jasne i orzeźwiające otwarcie, które natychmiast dodaje pozytywnej energii. Chwilę później akordy serca doprawiają je szczyptą słodyczy i pikanterii jednocześnie. Ciepły i aromatyczny bukiet z czasem przenosi się do ziemistej bazy. Wspólnie tworzą kompozycję pełną głębi, którą można odkrywać wciąż na nowo.

## Perfumy OUD & ROSE

### Charakter:

- zmysłowy, tajemniczy, elegancki

### Nuty zapachowe:

- Głowy: liczi, suszone owoce
- Serca: róża, geranium, jaśmin
- Bazy: oud, karmel, mrożony cukier, suche drewno

100 ml | Zaperfumowanie: 20%  
UTIQUE 100 | **502101** |

15 ml | Zaperfumowanie: 20%  
UTIQUE 15 | **502101.02** |



**NOWOŚĆ**

### RÓŻANA ELEGANCJA

Wyobraź sobie bukiet różnorodnych kwiatów, z którego wyłania się ich królowa róża, wzbudzając zachwyt wszystkich pozostałych. Czujesz ten zapach? A teraz dodaj do niego odrobinę cukru i karmelu oraz oud – jednocześnie słodki, głęboki, drzewny i kadzidlany akord... Z tego oryginalnego połączenia naradza się coś tak szczególnego, że warto przekonać się o tym na własnej skórze.

## Perfumy SANDALWOOD & PATCHOULI

### Charakter:

- żywy, atrakcyjny, pociągający

### Nuty zapachowe:

- Głowy: imbir, cytryna, bergamotka, pomarańcza
- Serca: paczula, świeże kwiaty, jasne drewno
- Bazy: drzewo sandałowe, wanilia, suche drewno

100 ml | Zaperfumowanie: 20%  
UTIQUE 100 | **502098** |

15 ml | Zaperfumowanie: 20%  
UTIQUE 15 | **502098.02** |



**NOWOŚĆ**

## Perfumy GRAPEFRUIT & ORANGE BLOSSOM

### Charakter:

- energetyczny, aromatyczny, nieodkryty

### Nuty zapachowe:

- Głowy: bergamotka, pomarańcza, gałka muskatołowa, czarny pieprz, kolendra, zielone liście, kardamon
- Serca: fiołek, neroli, zielona herbata, hedione, konwalia, róża
- Bazy: piżmo, liście ostrokrzewu paragwajskiego, mech, kumaryna, heliotrop

100 ml | Zaperfumowanie: 20%  
UTIQUE 100 | **502097** |

15 ml | Zaperfumowanie: 20%  
UTIQUE 15 | **502097.02** |



**NOWOŚĆ**

### NOWE OBLICZE ŚWIEŻOŚCI

Sandalwood & Patchouli to zapach, w którym wszystko zachwycą świeżością – zarówno wiosenne kwiaty, jak i cytrusy przywodzące na myśl upalne lato oraz orzeźwiająca morską bryzę. Jest niczym oda do radości, wolności i piękna. Dodatek słodkiej wanilii, drzewnych akordów i korzenno-ziemistej paczuli czyni tę kompozycję niebanalną i niezwykle pociągającą.

### ZACZAROWANY OGRÓD

Perfumy Grapefruit & Orange Blossom tworzą złożoną i intrygującą mieszankę zielonych nut, przypraw i owoców. Są jak zaczarowany ogród – dziki, nieodkryty, fascynujący. Noszenie ich na skórze jest niekończącą się przygodą, która za sprawą wielowątkowej, bogatej kompozycji nigdy się nie nudzi.

## Perfumy LIQUID LEATHER

### Charakter:

- wymagający, wyrafinowany

### Nuty zapachowe:

- Głowy: szafran, czystek
- Serca: nuty dymne, skóra, suche drewno
- Bazy: oud, ambra, orcanox™, wanilia, drzewo sandałowe

100 ml | Zaperfumowanie: 20%  
UTIQUE 100 | 502078 |

15 ml | Zaperfumowanie: 20%  
UTIQUE 15 | 502078.02 |



**WZNIOSŁY I CIEPŁY  
JEDNOCZEŚNIE**

Skórzane rękawiczki, torebki i paski najwyższej klasy to jedne z podstawowych atrybutów luksusu. Od teraz ich zapach może towarzyszyć Ci zawsze za sprawą perfum Liquid Leather. Przełamany słodką wanilią i czystką o miodowych akordach tworzy z jednej strony wzniosłą, a z drugiej pełną ciepła kompozycję.





## Perfumy MIDNIGHT DRAMA

### Charakter:

- zmysłowo mroczny, uwodzicielski

### Nuty zapachowe:

- Głowy: czarna porzeczka, pieprz, szafran
- Serca: róża, kadzidło, paczula
- Bazy: puder malinowy, kaszmir, słodki bursztyn, piżmo

100 ml | Zaperfumowanie: 20%  
UTIQUE 100 | **502066** |

15 ml | Zaperfumowanie: 20%  
UTIQUE 15 | **502066.02** |



## Perfumy MALACHITE

### Charakter:

- enigmatyczny, porywający, jak cztery żywioły

### Nuty zapachowe:

- Głowy: mandarynka, bergamotka, lak, śliwka, nuty aldehydowe, czarna porzeczka, szafran, bluszcz, skórka brzoskwini
- Serca: jaśmin, fiołek, tuberoza, irys, róża, konwalia majowa, ylang-ylang, kwiat pomarańczy
- Bazy: drzewo sandałowe, wanilia, mech, wetiwer haitański, paczula, piżmo

100 ml | Zaperfumowanie: 20%  
UTIQUE 100 | **502057** |

15 ml | Zaperfumowanie: 20%  
UTIQUE 15 | **502057.02** |



**RÓWNIENIEPOKOJĄCY,  
CO EKSCYTUJĄCY**

Ciemność potrafi być równie niepokojąca, co ekscytująca. Dokładnie tak jak Midnight Drama – choć spowity mrocznymi akordami, wciąga, hipnotyzuje i kuszi. Ta niesamowita gra sprzecznych ze sobą emocji czyni ów zapach absolutnie niezapomnianym; jednym z tych, które niewyczuwalne w powietrzu wciąż intensywnie wibrują w umyśle.

**ZMIENIA BARWĘ  
NICZYM MINERAŁ**

Pod osłoną nocy intensyfikują się wszelkie uczucia. Malachite to synonim przygody zaczynającej się o zmierzchu i trwającej wiecznie w pamięci. Jest jak taniec kochanków w świetle księżyca; jak spotkanie przyjaciół nad brzegiem bezkresnego oceanu. Pod wpływem ciepła skóry zmienia barwę niczym minerał, przechodząc z błogich nut do zachwycających akordów.

## Perfumy AMBERGRIS

### Charakter:

- głęboki, tajemniczy, absolutny

### Nuty zapachowe:

- Głowy: bergamotka, czerwony pieprz, nasiona kminku, kardamon
- Serca: dziki jaśmin, konwalia majowa, ylang-ylang
- Bazy: ambra, bób tonka, labdanum, skóra, mech dębowy, paczula, piżmo

100 ml | Zaperfumowanie: 20%  
UTIQUE 100 | **502048** |

15 ml | Zaperfumowanie: 20%  
UTIQUE 15 | **502048.02** |



## Perfumy FLAMINGO

### Charakter:

- czarujący, kuszący niczym zakazany owoc

### Nuty zapachowe:

- Głowy: róża rdzawa, jeżynowy sorbet, nuty zielone
- Serca: róża damasceńska, jaśmin, morela
- Bazy: nuty drzewne, krystaliczny akord róży, piżmo

100 ml | Zaperfumowanie: 20%  
UTIQUE 100 | **502007** |

15 ml | Zaperfumowanie: 20%  
UTIQUE 15 | **502007.02** |



### MORSKIE AKORDY PRZYPRAWIONE SZCZYPTĄ PIKANTERII

Dryfująca po wzburzonych falach oceanu ambra zaklęta w oszałamiających perfumach Ambergris zachwyca morskimi akordami przyprawionymi szczyptą pikanterii. Jest niczym sekretny rejs o zachodzie słońca, który nie kończy się wraz z nadejściem świtu. To tajemnicza historia o niespotykanej sile przyciągania.

### ZAPACH NIEODKRYTEGO RAJU

Flamingo to zapach nieodkrytego raju. Kwintesencja niewinności i klasy. Jest niczym cudowna, barwna opowieść. Niezapomniana przygoda, w której zatapiają się wszystkie zmysły. Tajemniczy i niezaprzeczalnie czarujący.

## Perfumy BUBBLE

### Charakter:

- urzekający, rozkoszny

### Nuty zapachowe:

- Głowy: bergamotka, kardamon, limonka
- Serca: konwalia, jaśmin, mięta
- Bazy: drzewo gwajakowe, piżmo, drzewo cedrowe

100 ml | Zaperfumowanie: 20%  
UTIQUE 100 | 502009 |

15 ml | Zaperfumowanie: 20%  
UTIQUE 15 | 502009.02 |



## Perfumy MUFFIN

### Charakter:

- intrygujący, szlachetny, niezapomniany

### Nuty zapachowe:

- Głowy: cytryna, róża, szafran
- Serca: nuty drzewne, piwonia, amyris, nuty skóry
- Bazy: bursztyn, oud, wanilia

100 ml | Zaperfumowanie: 20%  
UTIQUE 100 | 502006 |

15 ml | Zaperfumowanie: 20%  
UTIQUE 15 | 502006.02 |



### NAJPIĘKNIEJSZE LETNIE WSPOMNIENIA

Powiew elegancji i wyjątkowa intensywność doznań zatopione we flakonie perfum Bubble przywodzą na myśl najpiękniejsze letnie wspomnienia. Wystarczy, że zamkniesz oczy i rozpylisz zapach, a orzeźwiająca aura, jak za dotknięciem czarodziejskiej różdżki, przeniesie Cię do chwil cudownej bez troski.

### POKUSA, KTÓREJ NIE SPOŚÓB SIĘ OPRZEĆ

Muffin to pokusa, której nie sposób się oprzeć. Słodczy i wyrafinowanie w jednym. Mariaż niezwykłego bogactwa i smaku. Zanurz się w barwnym świecie tych intrygujących nut zapachowych, a każda chwila zamieni się w niezapomniane doświadczenie.

## Perfumy SEXY CASHMERE

### Charakter:

- bezpruderyjny, niejednoznaczny, wzbudzający pożądanie

### Nuty zapachowe:

- Głowy: śliwka
- Serca: irys, fiołek, ylang-ylang, drzewo cedrowe, paczula
- Bazy: drzewo sandałowe, żywica benzoesowa, wanilia, piżmo

100 ml | Zaperfumowanie: 20%  
UTIQUE 100 | 502034 |

15 ml | Zaperfumowanie: 20%  
UTIQUE 15 | 502034.02 |



## Perfumy AMBRE ROYAL

### Charakter:

- zmysłowy, czarujący, okraszony nutą tajemniczości

### Nuty zapachowe:

- Głowy: bergamotka, pomarańcza, jabłko, cynamon
- Serca: goździk, tytoń, drzewo cedrowe
- Bazy: paczula, bób tonka, mirra, piżmo

100 ml | Zaperfumowanie: 20%  
UTIQUE 100 | 502008 |

15 ml | Zaperfumowanie: 20%  
UTIQUE 15 | 502008.02 |



### EKSPLOZJA POŻĄDANIA I NIEPOSKROMIONEJ NAMIĘTNOŚCI

Sexy Cashmere to eksplozja pożądania i nieposkromionej namiętności. W pierwszych chwilach oszałamia mocnymi i hipnotyzującymi akordami, powoli przechodząc w miękkie i ciepłe nuty otulające ciało niczym kaszmirowy szal. Kompozycja pełna sprzeczności rozpali Twoją wyobraźnię, wydobywając najgłębiej skryte pragnienia.

### OLŚNIEWA NICZYM NAJCENNIJSZY KLEJNOT

Ambre Royal to królewska kompozycja, która olśniewa niczym najcenniejszy klejnot i zaskakuje niczym pierwszy letni deszcz. Przekonaj się, jak z każdą chwilą uwalnia swój majestat, zachwycając bogactwem niezwykłych nut zapachowych.

## Perfumy VIOLET OUD

### Charakter:

- kunsztowny, oszałamiający

### Nuty zapachowe:

- Głowy: róża, zamsz, kwiat szafranu
- Serca: mrożona malina, dzika róża, cyprjol
- Bazy: drewno agarowe, białe piżmo, ambrowiec balsamiczny

100 ml | Zaperfumowanie: 20%  
UTIQUE 100 | **502012** |

15 ml | Zaperfumowanie: 20%  
UTIQUE 15 | **502012.02** |



**MAJESTATYCZNY,  
SZLACHETNY,  
NIEPRZEWIDYWALNY**

Violet Oud ma w sobie mistyczny pierwiastek, który jest początkiem nowej podróży w nieznaną. Majestatyczny, szlachetny, nieprzewidywalny. Rozpyl wokół siebie magię, zanurz się w fioletowej toni nieprzewidywalności.

## Perfumy GOLD

### Charakter:

- luksusowy, wykwintny

### Nuty zapachowe:

- Głowy: czerwony pieprz, drzewo cedrowe, gałka muskatołowa
- Serca: irys, szafran, wetiwer
- Bazy: cyprjol, paczula, czarne piżmo, bursztyn

100 ml | Zaperfumowanie: 20%  
UTIQUE 100 | **502002** |

15 ml | Zaperfumowanie: 20%  
UTIQUE 15 | **502002.02** |



**KWINTESENCJA  
ORIENTALNEGO  
PRZEPYCHU**

Gold to zapach olśniewający niczym złoto, wykwintny niczym ręcznie wykonana biżuteria. Majestatyczny, esencjonalny, inspirujący. Kwintesencja orientalnego przepychu. Rozpyl wokół siebie czarującą mgiełkę zmysłowych doznań.

## Perfumy BLACK

### Charakter:

- elegancki, wyszukany, tajemniczy

### Nuty zapachowe:

- Głowy: nuty drzewne, szafran, styraks
- Serca: wetiwer, bursztyn, wanilia
- Bazy: skóra, drzewo sandałowe, drzewo bursztynowe

100 ml | Zaperfumowanie: 20%  
UTIQUE 100 | 502001 |

15 ml | Zaperfumowanie: 20%  
UTIQUE 15 | 502001.02 |



## Perfumy RUBY

### Charakter:

- magnetyczny, przyciągający, uwodzicielski

### Nuty zapachowe:

- Głowy: drzewo kaszmirowe, jaśmin, czystek
- Serca: wanilia, drzewo bursztynowe, nuty balsamiczne
- Bazy: biały oud, czarne piżmo, suche drewno

100 ml | Zaperfumowanie: 20%  
UTIQUE 100 | 502003 |

15 ml | Zaperfumowanie: 20%  
UTIQUE 15 | 502003.02 |



**UZALEŻNIA,  
OSZAŁAMIA  
I UPAJA**

Black nadaje wyjątkowe znaczenie każdej chwili. Uzależnia, oszałamia i upaja. To perfumy o tajemniczym wymiarze, w którym ciepło spotyka się z wytwornością. Otul się zapachem czarnej elegancji.

**UWODZI, ZNIEWALA,  
POBUDZA ŻĄDZE**

Ruby rozbudza zmysły i otula skórę niczym delikatny szyfon. Magnetyzm, pasja, najwspanialsze emocje zamknięte w szkłe. Uwodzi, zniewala, pobudza żądze. To ucieczka od codzienności, fascynująca podróż do wnętrza ludzkiej duszy.

## Perfumy w kremie RUBY

RUBY SOLID PARFUM

Niezwykły mariaż drogocennych nut zapachowych, który jest źródłem wyjątkowych doznań pieszczących zmysły. Ekskluzywna kompozycja, gdzie akordy jaśminu, czystka i drzewa kaszmirowego fluternie przeplatają się ze słodkim aromatem wanilii i drzewa bursztynowego, a na końcu wyłaniają się wyraziste nuty białego oudu, czarnego piżma i suchego drewna. Dzięki temu, że perfumy mają formę kremu, są niezwykle trwałe i długo utrzymują się na skórze. Wystarczy niewielka ilość, by poczuć pieszczotę, która rozbudza wszystkie zmysły.

20 g | 502029 |



502029.02 |

DOSTĘPNE  
JAKO PRÓBKA



### DOBRA RADA

Perfumy najlepiej nakładać palcami w tzw. miejscach pulsacyjnych, czyli tam, gdzie pulsuje krew i ciało wytwarza ciepło: po wewnętrznej stronie nadgarstków, za uszami, na szyi, dekolcie oraz zgięciach łokci i kolan. Wówczas perfumy wspaniale rozwiną swój bukiet zapachowy i utrzymają się na skórze przez długi czas.



## Podkład kryjący 2 w 1 **PERFECT MATT**

PERFECT MATT 2 IN 1  
COVERING FOUNDATION

Zapewnia nieskazitelne matowe wykończenie makijażu i idealnie tuszuje niedoskonałości. Za sprawą starannie wyselekcjonowanej mieszanki żywic gwarantuje perfekcyjny wygląd przez cały dzień.

- **2 w 1: podkład i korektor**
- **12 godzin bez poprawek**
- **nie zatyka porów, pozwalając skórze oddychać**
- **o lekkiej, jedwabistej konsystencji**
- **łatwo i przyjemnie się rozprowadza**
- **odpowiedni dla wszystkich rodzajów cery**

30 ml

HAZELNUT  
502072 |



## Puder rozświetlająco- -brązujący **SUNNY SOFT TOUCH**

SUNNY SOFT TOUCH LUMINOUS-  
BRONZING POWDER

Sprawia, że skóra wygląda zdrowo i promiennie niczym muśnięta słońcem i rozświetlona jego iskrzącymi się promieniami. Dzięki jedwabistej konsystencji jest źródłem doskonałego samopoczucia już od momentu samej aplikacji.

- **zapewnia efekt naturalnej opalenizny z delikatną, złotą poświatą**
- **doskonale się rozprowadza**
- **nie pozostawia smug**

11.5 g | 502076 |

## Paleta rozświetlaczy **GLASS SKIN**

GLASS SKIN HIGHLIGHTER PALETTE

Natychmiastowo optycznie ożywia i odmładza skórę. Dzięki wysokiemu stopniowi pigmentacji zapewnia jej niezwykle świetliste wykończenie na niewiarygodnie długi czas. Doskonała zarówno do makijażu dziennego, jak i wieczorowego.

- **nadaje skórze świeży i promienny blask**
- **pozwała uzyskać tzw. glow effect**
- **wydajna i wielofunkcyjna**

15 g | 502075 |

CHAMPAGNE  
CASHMERE  
TIME OF FAME  
MOON DUST  
PINK DIAMOND



**DŁUGOTRWAŁA  
FORMUŁA**



**DO KAŻDEGO  
TYPU URODY**



**2 W 1**



## Luksusowe MYDŁO DO RAK

LUXURY  
HAND WASH

- wymienicie się pieni, otulając dłonie aksamitną pianą
- łagodnie je oczyszcza i nie wysusza skóry
- zapewnia przyjemne uczucie nawilżenia
- z unikalnym kompleksem Biohydration Plus® specjalnie wyselekcjonowanym dla FM WORLD
- pozostawia na dłoniach kuszącą woń odprężających zmysły akordów

300 ml



### 1 AMBER 502035 |

Słodki mariaż nut wanilii, paczuli i cynamonu uwiedzie koneserów wyrafinowanych doznań. Głęboki i niejednoznaczny zapach zachwyca bogatym bukietem akordów.

### 2 GRAPEFRUIT & ORANGE BLOSSOM 502036 |

Zachwycająca kompozycja zapachowa urzekająca nutami orzeźwiającego grejpfruta i zmysłowego kwiatu pomarańczy. Niebanalna fuzja akordów, która dodaje energii i pozytywnie nastraja.

### 3 OUD & ROSE 502037 |

Wyjątkowe połączenie idealnie współgrających nut magnetyzującego oudu i zmysłowej róży. Ten tajemniczy zapach przenosi do olśniewającego przepychem królewskiego ogrodu.

### 4 FIG LEAVES 502038 |

Wielowątkowy akord liści figowych spowija dłonie wysublimowanym zapachem, w którym niezwykłą świeżość uzupełniają nastrojowe i szlachetne nuty. Prawdziwa uczta dla zmysłów.



## DŁONIE TWOJĄ WIZYTÓWKĄ

Dłonie są Twoją najważniejszą wizytówką. Zastępują na pielęgnację najwyższej jakości. Luksusowe mydła do rąk zachwycają wyszukaną formułą i intrygującymi zapachami.

## INSPIRACJA NATURALNYMI PROCESAMI NAWILŻANIA SKÓRY

Naturalny czynnik nawilżający NMF (Natural Moisturizing Factor) to grupa substancji występujących w skórze. Ich zadaniem jest dbanie o odpowiedni poziom nawodnienia jej warstwy rogowej. Luksusowe mydło do rąk zostało wzbogacone unikalnym kompleksem **Biohydration Plus®**, który doskonale naśladuje NMF, pozostawiając skórę dłoni jedwabście miękką i gładką w dotyku.

## Luksusowy ŻEL POD PRYSZNIC

LUXURY  
SHOWER GEL

- zamienia kąpiel w fascynujące doznanie pieścące zmysły
- zawiera innowacyjne składniki doskonale wpływające na kondycję skóry
- pozostawia ją jedwabiście gładką
- zniewalające kompozycje zapachowe zapewniają błogi relaks

200 ml

- 1** LIQUID LEATHER  
502095 |
- 2** SEXY CASHMERE  
502088 |
- 3** AMBERGRIS  
502094 |
- 4** AMBRE ROYAL  
502093 |
- 5** MIDNIGHT DRAMA  
502092 |

### NOWE ZAPACHY



1

2

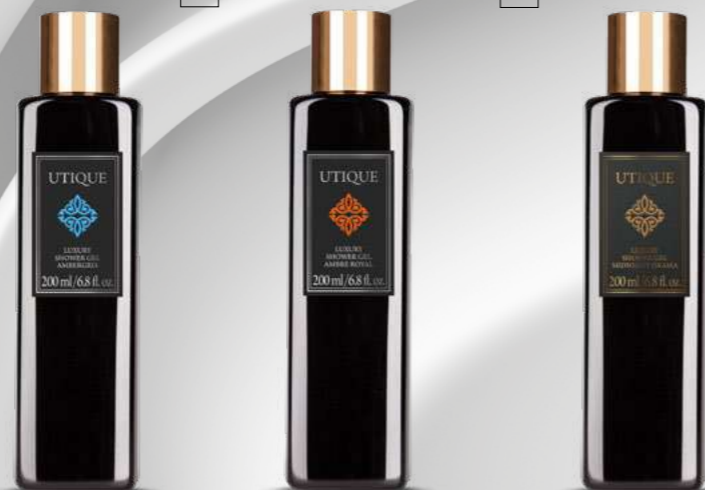

3

4

5

- 6** BUBBLE  
502086 |
- 7** MALACHITE  
502087 |
- 8** MUFFIN  
502040 |
- 9** BLACK  
502042 |
- 10** GOLD  
502043 |
- 11** VIOLET OUD  
502044 |
- 12** FLAMINGO  
502045 |
- 13** GRAPEFRUIT &  
ORANGE BLOSSOM  
502015 |
- 14** FIG LEAVES  
502016 |
- 15** AMBER  
502020 |
- 16** OUD & ROSE  
502014 |
- 17** SANDALWOOD  
& PATCHOULI  
502013 |
- 18** RUBY  
502039 |



6

7

8

9

10

11

12



13

14

15

16

17

18

### WYDŁUŻAJ TRWAŁOŚĆ, WZMACNIJAJ ZAPACH

Doskonałym sposobem na wydłużenie trwałości perfum i zintensyfikowanie zapachu jest nakładanie go warstwowo. Dzięki wykorzystaniu najpiękniejszych kompozycji perfum UTIQUE w Luksusowych żelach pod prysznic możesz mieć pewność, że oszałamiający zapach pozostanie z Tobą przez cały dzień.

### REGENERUJĄCY NEKTAR DROGOCENNYCH SKŁADNIKÓW

- **Biohydration Plus®** to unikatowa formuła, specjalnie wyselekcjonowana dla FM WORLD, która nadaje skórze natychmiastowe i długotrwałe nawilżenie. Dzięki zaawansowanej technologii działa kompleksowo, zapewniając jej błyskawiczną regenerację oraz ukojenie. Dodatkowo zapobiega utracie wody, chroniąc skórę przed wysuszeniem.
- **Whitesense™** to drogocenny ekstrakt z białych kwiatów róży stulistnej (*Rosa centifolia L.*), jaśminu (*Jasminum officinale L.*) i stokrotki (*Bellis perennis L.*), który natychmiastowo nadaje skórze aksamitną gładkość i niebywałą miękkość. Obecność Whitesense™ w luksusowych żelach UTIQUE jest gwarancją niezwykłych, zmysłowych doznań będących źródłem doskonałego samopoczucia.

## Luksusowy BALSAM DO CIAŁA

LUXURY  
BODY BALM

- o jedwabistej konsystencji
- otula ciało przepięknym zapachem
- zapewnia skórze doskonałe nawilżenie, miękkość i gładkość
- zawiera wysokowartościowe kompleksy – Revitaoils Supreme® i Hydromanil™

200 ml

- 1** RUBY  
502089 |
- 2** MUFFIN  
502090 |
- 3** MALACHITE  
502091 |



1

2

3

- 4** BUBBLE  
502047 |
- 5** AMBER  
502017 |
- 6** GRAPEFRUIT &  
ORANGE BLOSSOM  
502019 |
- 7** OUD & ROSE  
502018 |
- 8** FLAMINGO  
502046 |



4

5

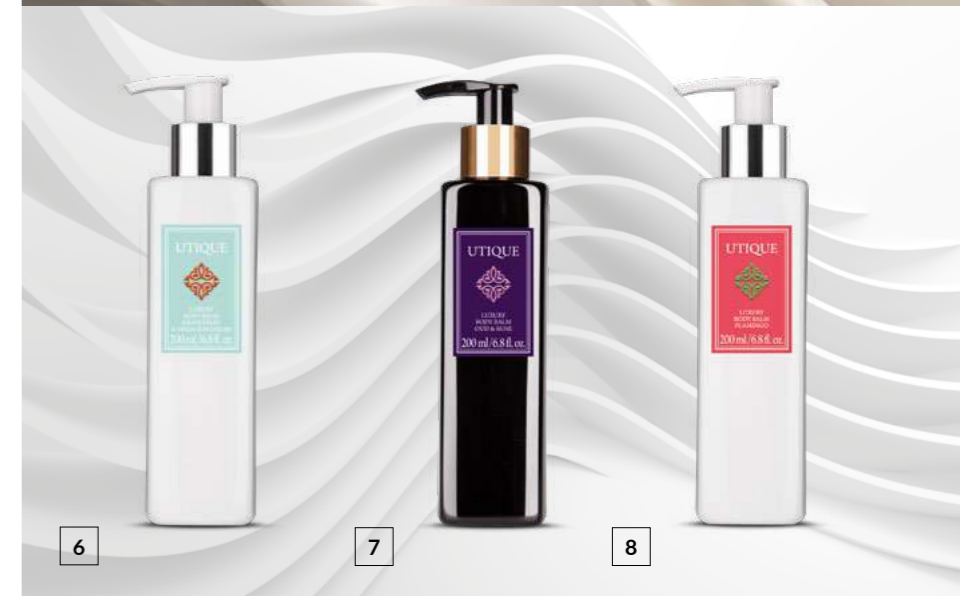

6

7

8

### IDEALNIE WSPÓLGRAJĄCE AKORDY

Idealnie współgrające akordy perfum UTIQUE i Luksusowych balsamów do ciała pozwolą Ci zintensyfikować doznania zapachowe i przedłużyć ich trwałość.

### ODŻYWCZY KOKTAJL NAJLEPSZYCH SKŁADNIKÓW

- Revitaoils Supreme®** to innowacyjny kompleks rewitalizujący skórę, specjalnie wyselekcjonowany dla FM WORLD, którego sekretem jest roślinne pochodzenie. To wyjątkowa mieszanka olejów z makadamii, awokado, oliwki, kokosa, ln, słonecznika i arganowca stanowiąca dla skóry niezastąpione źródło witamin oraz nienasyconych kwasów tłuszczowych.
- Hydromanil™** to wysoce wartościowa substancja czynna pochodząca z nasion peruwiańskiej rośliny tara. Dzięki zaawansowanej technologii działa na dwóch poziomach: reguluje proces złuszczenia naskórka oraz natychmiastowo i długotrwale poprawia stopień nawilżenia warstwy rogowej skóry, prowadząc do poprawy jej wyglądu.

## PRODUKTY W WERSJI MINI

Dzięki żelom i balsomom o pojemności 50 ml przetestujesz nieznaną Ci dotąd zapachy, by wybrać swój ulubiony. Ponadto z łatwością zmieścisz je do walizki, jadąc na przykład na wakacje.

50 ml



- 1** RUBY  
502039.02 |
- 2** FLAMINGO  
502045.02 |
- 3** GRAPEFRUIT &  
ORANGE BLOSSOM  
502015.02 |
- 4** AMBER  
502020.02 |
- 5** OUD & ROSE  
502014.02 |

### Luksusowy ŻEL POD PRYSZNIC



1



2



3



4



5

### Luksusowy BALSAM DO CIAŁA



1



2



3



4



5



- 1** FLAMINGO  
502046.02 |
- 2** BUBBLE  
502047.02 |
- 3** GRAPEFRUIT &  
ORANGE BLOSSOM  
502019.02 |
- 4** AMBER  
502017.02 |
- 5** OUD & ROSE  
502018.02 |

## PRODUKTY W WERSJI MINI

Dzięki mydłom w płynie 50 ml przetestujesz nieznanne Ci dotąd zapachy, by wybrać swój ulubiony. Ponadto z łatwością zmieścisz je do walizki, jadąc na przykład na wakacje.

50 ml



**1** AMBER  
502035.02 |

**2** GRAPEFRUIT &  
ORANGE BLOSSOM  
502036.02 |

**3** OUD & ROSE  
502037.02 |

### Luksusowe MYDŁO DO RĄK

**NOWOŚĆ**



1

**NOWOŚĆ**



2

**NOWOŚĆ**



3



- **Revitaoils Supreme®** to innowacyjny kompleks rewitalizujący skórę, specjalnie wyselekcjonowany dla FM WORLD, którego sekretem jest roślinne pochodzenie. To wyjątkowa mieszanka olejów z makadamii, awokado, oliwki, kokosa, lnu, słonecznika i arganowca stanowiąca dla skóry niezastąpione źródło witamin oraz nienasyconych kwasów tłuszczowych.
- **Hydromaniil™** to wysoce wartościowa substancja czynna pochodząca z nasion peruwiańskiej rośliny tara. Dzięki zaawansowanej technologii działa na dwóch poziomach: reguluje proces złuszczenia naskórka oraz natychmiastowo i długotrwale poprawia stopień nawilżenia warstwy rogowej skóry, prowadząc do poprawy jej wyglądu.

## Luksusowy OLEJEK DO WŁOSÓW

LUXURY  
HAIR REPAIR OIL

Unikalne połączenie olejów  
czerpanych z samego serca roślin.  
Ożywia kolor i dodaje włosom  
blasku, pozostawiając je miękkie,  
gładkie i aksamitne w dotyku.

- **doskonale się wchłania**
- **nie obciąża włosów**
- **o przyjemnym, marcepanowym  
zapachu**
- **z wygodnym atomizerem  
ułatwiającym aplikację**

50 ml | 502005 |



## Luksusowy OLEJEK DO TWARZY

LUXURY  
FACE OIL

Ekskluzywna kompozycja  
drogocennych olejów pochodzenia  
roślinnego. Przywraca zdrowy  
i promienny wygląd. Zawarte  
w nim oleje, za sprawą wysoko  
skoncentrowanej dawki witamin  
i antyoksydantów, zapewniają skórze  
intensywne odżywienie, nawilżenie  
i regenerację.

- **idealny pod makijaż,  
do stosowania na dzień i na noc**
- **dzięki ściągaczowi do pipety  
produkt łatwo się dozuje  
i nakłada na twarz**

30 ml | 502004 |



### MOC OLEJÓW DLA TWOICH WŁOSÓW

Wyszukany mariaż oleju arganowego, jojoba, lnianego, sojowego, ze słodkich migdałów oraz masła shea sprawia, że włosy stają się wyraźnie mocniejsze, odżywione i nawilżone.

### BOGACTWO SKŁADNIKÓW DLA ZDROWEJ CERY

Niezastąpiony olej arganowy i jojoba dają efekt nawilżonej i zdrowo wyglądającej skóry. Wspaniałe działanie kosmetyku to również zasługa olejów: z wiesiołka, słonecznikowego, sojowego, rycynowego, nagietkowego, różanego, awokado i ryżowego, a także wyselekcjonowanych olejków eterycznych: geraniowego, ylang-ylang i neroli.

## Luksusowy OLEJEK DO MASAŻU FIRMING RITUAL

FIRMING RITUAL LUXURY  
MASSAGE OIL

Nie tylko potęguje zmysłowe doznania, lecz także doskonale poprawia wygląd skóry. Zawarty w nim unikalny olejowy składnik na bazie ekstraktu z imbiru wyśmienicie wspiera proces spalania tkanki tłuszczowej, przyczyniając się do wyraźnego ujędrnienia skóry.

- **wspomaga spalanie tkanki tłuszczowej**
- **z olejkami eukaliptusowym, który pozytywnie wpływa na samopoczucie**
- **wygodna pompka ułatwia dozowanie produktu**

200 ml | 502049 |



## Luksusowy OLEJEK DO MASAŻU RELAXING RITUAL

RELAXING RITUAL LUXURY  
MASSAGE OIL

Dzięki aromaterapeutycznym właściwościom zamienia masaż w błogą przyjemność, wspaniale poprawiając nastrój. Zawiera olejek z trawy cytrynowej, który znakomicie odpręża, sprawiając, że kosmetyk idealnie nadaje się do masażu relaksacyjnych.

- **o silnie odprężającym zapachu**
- **doskonale pielęgnuje skórę**
- **z poręczną pompką dla precyzyjnego dozowania**

200 ml | 502050 |



### UCZTA DLA SKÓRY I ZMYŚLÓW

Masaż z olejkami UTIQUE będzie nie tylko chwilą wytchnienia pozwalającą zapomnieć o codziennych troskach, lecz także pielęgnacyjnym zabiegiem, który pozostawi skórę jedwabście miękką, gładką i przyjemną w dotyku.

Za sprawą starannie wyselekcjonowanych składników olejki są idealne do masażu całego ciała i do każdego rodzaju skóry, szczególnie suchej i wrażliwej. Swoje zniewalające zapachy zawdzięczają naturalnym olejom eterycznym.

### DROGOCENNE RECEPTURY

Drogocenne receptury zawierające bogate w kwasy tłuszczowe i witaminy oleje, takie jak arganowy, różany, jojoba, awokado, ryżowy, z wiesiołka czy nagietka, wspaniale odżywiają i wygładzają skórę, przywracając jej zdrowy blask.

## LUKSUSOWA ŚWIECA DO MASAŻU

LUXURY MASSAGE CANDLE

Wykonana z najwyższej jakości wosku sojowego. Łączy starannie wyselekcjonowane naturalne składniki i olejki eteryczne, zapewniając pielęgnację ciała i ukojenie duszy. Masaż w duecie z aromaterapią poprawia samopoczucie, pobudza zmysły i cudownie odpręża.

- olej jojoba wykazuje właściwości przeciwzapalne i reguluje wydzielanie sebum, a także chroni skórę przed negatywnymi czynnikami zewnętrznymi
- olej z awokado - bogaty w kwasy tłuszczowe oraz witaminy A, D i E - intensywnie odżywia
- olej ze słodkich migdałów głęboko nawilża, nadaje miękkość i elastyczność
- olej arganowy działa regenerująco, przeciwstarzeniowo i odbudowująco

130 g FIRMING RITUAL  
502084 |

2 RELAXING RITUAL  
502085 |



2

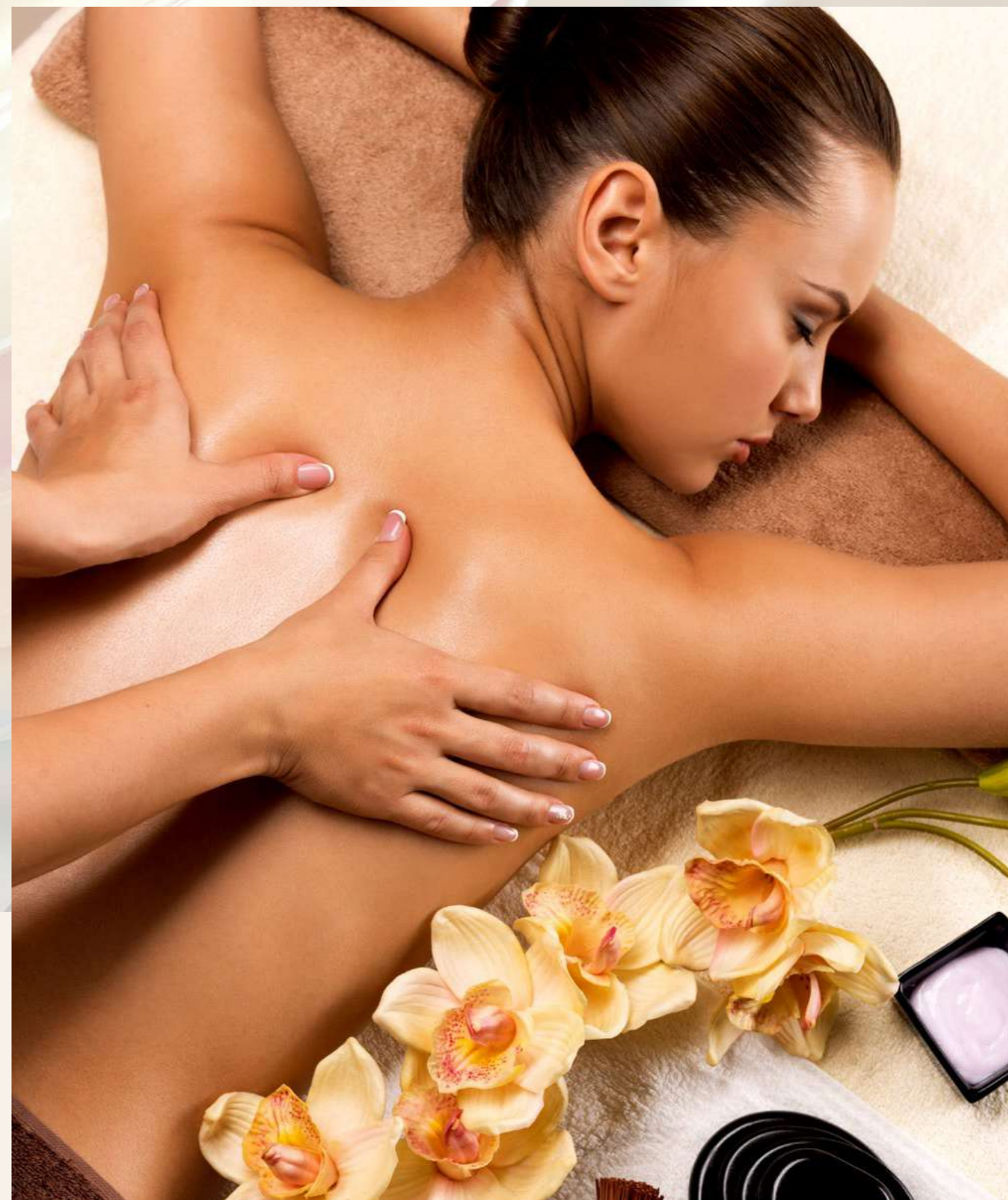

### CUDOWNE WŁAŚCIOWŚCI NATURALNYCH OLEJKÓW ETERYCZNYCH

#### RELAXING RITUAL

##### TRAWA CYTRYNOWA

- działa relaksująco i uspokajająco
- pomaga rozluźnić mięśnie
- zapobiega powstawaniu stanów zapalnych skóry
- odświeża, nadając jej zdrowy i promienny wygląd

#### FIRMING RITUAL

##### EUKALIPTUS

- pomaga łagodzić napięcie i stres
- poprawia mikrokrążenie
- dodaje skórze naturalnego blasku
- ułatwia swobodne oddychanie podczas masażu

##### IMBIR

- dzięki ciepłemu i pobudzającemu aromатовi dodaje energii i wprowadza w pozytywny nastrój
- wspomaga naturalny proces detoksykacji skóry
- działa antycellulitowo, poprawiając jej elastyczność



## Krem na dzień ROYAL PERFECTION

### ROYAL PERFECTION DAY CREAM

- wyrafinowane połączenie najwyższej jakości składników aktywnych i zaawansowanej technologii
- skrupulatnie opracowana, ultraodmładzająca receptura
- intensywnie nawilża, ujędźnia i odbudowuje skórę
- sprawia, że cera odzyskuje zdrowy, promienny wygląd i olśniewający blask

50 ml | 502026 |



502026.02 |

DOSTĘPNY  
JAKO PRÓBKA



## Zaawansowany krem na noc AGE CONTROL

### ADVANCED AGE CONTROL NIGHT CREAM

- bogactwo silnie przeciwstarzeniowych i ujędźniających składników aktywnych
- dogłębnie wnika w skórę podczas snu
- doskonale nawilża, regeneruje i wygładza cerę

50 ml | 502027 |



502027.02 |

DOSTĘPNY  
JAKO PRÓBKA



### NAJLEPSZY PRZEPIS NA WYJĄTKOWY DZIEŃ

- **L.C.G.S MC 8.0®** zmniejsza negatywne skutki promieniowania elektromagnetycznego, do którego zaliczamy m.in. promieniowanie UV oraz niebieskie światło. Ponadto skutecznie chroni przed stresem oksydacyjnym i doskonale wpływa na odbudowę naskórka.
- **Tripeptyd-38** to silny peptyd przeciwzmarszczkowy nowej generacji, który wzmacnia syntezę 6 głównych składników odbudowujących skórę. Dzięki temu wypełnia zmarszczki od wewnątrz, dając widoczny efekt gładziej i pełniejszej skóry.
- **Ultranowoczesny antyoksydant** uaktywnia się dopiero pod wpływem promieniowania UV i długotrwale chroni przed działaniem wolnych rodników. Dzięki niemu zapomnisz o szarej i zmęczonej cerze, a skóra stanie się odporniejsza na negatywne działanie czynników zewnętrznych odpowiedzialnych za procesy jej starzenia.
- **Niskocząsteczkowy kwas hialuronowy** to naturalny polisacharyd, który wypełnia przestrzenie między włóknami kolagenowymi, przez co doskonale nawilża skórę i poprawia jej elastyczność, działając odmładzająco.

### REWOLUCYJNE SKŁADNIKI, KTÓRE WNIKAJĄ W SKÓRĘ PODCZAS SNU



- **L.C.G.S MC 8.0®** wpływa na syntezę dwóch kluczowych dla młodego wyglądu białek: fibronektyny, która oddziałuje m.in. na kolagen i proteoglikany, oraz białki p53 biorącej udział w odnowie DNA. Dzięki temu wykazuje właściwości silnie przeciwstarzeniowe – działa regenerująco oraz wygładzająco na cerę.
- **Najnowsza, łagodniejsza generacja pochodnej witaminy A** to obecnie jedna z najskuteczniejszych substancji przeciwzmarszczkowych, która delikatnie rozjaśnia skórę oraz wyraźnie poprawia jej wygląd.
- **Ekstrakt pochodzący z tkanki twórczej szarotki alpejskiej** przeciwdziała skutkom stresu oksydacyjnego spowodowanego zanieczyszczeniem powietrza i promieniowaniem UV, a także wykazuje silne działanie liftingujące na zwiotczałą skórę szyi, wizualnie podnosi policzki oraz wygładza tzw. kurze łapki. Dzięki niemu zapomnisz o szarej i zmęczonej cerze, a skóra stanie się odporniejsza na negatywne działanie czynników zewnętrznych odpowiedzialnych za procesy jej starzenia i fantastycznie napięta.
- **Masło shea** to olej z nasion afrykańskiego drzewa o wdzięcznej nazwie Masłoz Parka, które w Afryce jest uznawane za święte i czczone od tysięcy lat. Pozostawia skórę idealnie miękką i nawilżoną.

## Aktywny krem pod oczy EYE COMPLEX

### EYE CREAM COMPLEX

- perfekcyjna kompozycja surowców najwyższej jakości
- doskonale ujędria i nawilża wrażliwą skórę wokół oczu
- delikatnie rozjaśnia nieestetyczne cienie pod oczami
- pozostawia skórę sprężystą i wyjątkowo odświeżoną

20 ml | 502028 |



502028.02 |

DOSTĘPNY  
JAKO PRÓBKKA



## Ekstremalnie liftingujące SERUM DO TWARZY ANTI-AGING

### ANTI-AGING ELIXIR FACE SERUM

- silnie skoncentrowana, przełomowa formuła
- intensywnie regeneruje i wygładza skórę
- redukuje widoczność zmarszczek
- wyraźnie podnosi kontur twarzy

30 ml | 502030 |

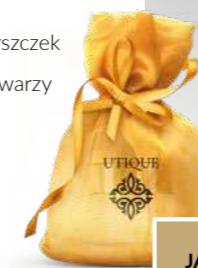

502030.02 |

DOSTĘPNY  
JAKO PRÓBKKA



## Z MYŚLĄ O POTRZEBACH DELIKATNEJ SKÓRY WOKÓŁ OCZU

- **L.C.G.S MC 8.0®** – promieniowanie UV i niebieskie światło mają niekorzystny wpływ na wrażliwą skórę okolic oczu – wywołują stres oksydacyjny, a także przyczyniają się do powstawania zmarszczek mimicznych powodowanych m.in. nadmiernym mrużeniem oczu. Dlatego krem wzbogacono o kompleks, który działa na dwa sposoby: zmniejsza negatywne skutki oddziaływania promieniowania elektromagnetycznego oraz wspomaga regenerację i wygładzenie skóry, opóźniając procesy jej starzenia.
- **Kompleks ekstraktu z Albizia julibrissin** oraz **darutozydu** stymuluje syntezę kolagenu i wpływa na proces regeneracji skóry, wizualnie wygładzając tzw. kurze łapki. Ponadto działa liftingująco na wiotczące górne powieki oczu, wyraźnie je napinając.
- **Niskocząsteczkowy kwas hialuronowy** wykazuje wysoką przenikalność przez skórę, przez co poprawia jej jędrność i elastyczność.
- **Cykliczny peptyd** i **ektoina** dogłębnie nawilżają i wizualnie spłycają zmarszczki, zwiększając jędrność skóry.
- **Kofeina** pobudza mikrocykulację krwi, delikatnie rozjaśniając nieestetyczne cienie pod oczami.

## INTENSYWNE DZIAŁANIE ZA SPRAWĄ DROGOCENNYCH SKŁADNIKÓW



- **L.C.G.S MC 4.0®** wykazuje właściwości silnie przeciwstarzeniowe – intensywnie regeneruje i wygładza cerę. Doskonale przygotowuje skórę do aplikacji kolejnych kosmetyków, działając z nimi synergicznie i potęgując ich działanie.
- **Najnowsza, łagodniejsza dla skóry generacja pochodnej witaminy A** – obecnie jednej z najskuteczniejszych substancji redukujących zmarszczki – delikatnie rozjaśnia przebarwienia oraz efektywnie poprawia wygląd cery.
- **Lipidopeptyd** przez stymulację syntezy elastyny przeciwdziała wiotczeniu skóry, wyraźnie podnosząc kontur twarzy.
- **Wartościowy kompleks fitoestrogenów** reguluje funkcję gruczołów łojowych.
- Drogocenne połączenie **ekstraktu z kawioru** oraz oligoelementów – **złota, srebra, platyny** – wpływa na opóźnianie procesów starzenia się skóry, wizualnie redukując zmarszczki.

## Intensywnie modelujący KREM DO BIUSTU ULTRA FIRMING

ULTRA FIRMING BUST CREAM

- zaawansowana formuła opracowana z wykorzystaniem pionierskich technologii
- doskonale wpływa na ujędrnienie i uelastycznienie skóry w okolicach piersi
- zapewnia widoczny efekt liftingu
- świetna alternatywa dla inwazyjnego zabiegu modelowania piersi

50 ml | 502031 |



DOSTĘPNY  
JAKO PRÓBKA

502031.02 |



## Silnie ujędrniający KREM DO CIAŁA FIRMING COMPLEX

FIRMING COMPLEX  
BODY CREAM

- kompilacja najlepszych kompleksów
- przełomowa technologia modelująca sylwetkę
- doskonale ujędrnia, wygładza i napina skórę
- wspomaga redukcję tkanki tłuszczowej

120 ml | 502032 |



DOSTĘPNY  
JAKO PRÓBKA

502032.02 |



### DOSKONAŁA RECEPTURA DLA IDEALNEGO KSZTAŁTU PIERSI

- Unikatowy kompleks **Volumenic Plus MC 12.0®** stymuluje dojrzewanie i różnicowanie komórek tłuszczowych oraz wspomaga proces magazynowania lipidów. Efektem jest tzw. kosmetyczny lipofilling, który powoduje zwiększenie objętości tkanki tłuszczowej na piersiach i stanowi doskonałą alternatywę dla zabiegów medycyny estetycznej.
- **Ekstrakt z brązowych alg z rodziny Dictyoptales** wpływa na odżywienie adipocytów, czyniąc biust wizualnie większym i pełniejszym.
- **Kompleks alg** oraz **pullulanu** bogaty w aminokwasy, polisacharydy, witaminę C i B12 wzmacnia włókna tkanki podskórnej, podtrzymuje i koryguje kształt biustu.

### PERFEKCYJNIE WYMODELOWANA SYLWETKA

- **Slimenum Ultra<sup>3</sup> MC 16.0®** wpływa na zmniejszenie objętości nagromadzonej tkanki tłuszczowej, wyśmienicie wyszczuplając ciało i widocznie redukując nierówności skóry. Dzięki temu modeluje sylwetkę w sposób 3D, zapewniając efekty porównywalne do zabiegów ultradźwiękowych.
- **Kwas ksymenowy** wyraźnie uelastycznia skórę, sprawiając, że staje się napięta oraz sprężysta. Ponadto zwiększa wydajność mechanizmów przeciwutleniających skóry, wspierając ochronę przed stresem oksydacyjnym oraz zapewniając jej piękny, zdrowy wygląd.
- Cenne połączenie **alg morskich** i **roślinnych protein** zapewnia wizualny efekt liftingu.
- **Ekstrakt z bugenwilli okazałej**, drogocennej rośliny pochodzącej z Ameryki Południowej, to zaawansowany technologicznie składnik, który wspomaga procesy redukcji tkanki tłuszczowej oraz zapobiega wiotczeniu skóry, zwiększając syntezę proteoglikanów, kolagenu i elastyny.

## Luksusowa ŚWIECA ZAPACHOWA

LUXURY SCENTED CANDLE

Dzięki wyrafinowanej kompozycji nut zapachowych otacza pomieszczenie zniepalającą aurą, pozwalając rozkoszować się ulubionymi akordami perfum UTIQUE przez niewiarygodnie długi czas. Zachwyca niebanalnym designem, nadając wnętrzu nowoczesny charakter. Wytworzona z parafiny spełniającej restrykcyjne wymagania niemieckiej normy RAL.

- najwyższa jakość wykonania
- zaprojektowana z dbałością o każdy szczegół
- w eleganckim, kwadratowym szkle

**1** GRAPEFRUIT & ORANGE BLOSSOM | 180 g  
502096 |

**2** GRAPEFRUIT & ORANGE BLOSSOM | 435 g  
502096.02 |

**NOWOŚĆ**



1

2

**3** LIQUID LEATHER | 180 g  
502079 |

Zapach luksusowej skóry przełamany słodką wanilią i czystką o miodowych akordach tworzy z jednej strony wzniosłą, a z drugiej pełną ciepła kompozycję.

**4** MIDNIGHT DRAMA | 180 g  
502077 |

**5** MIDNIGHT DRAMA | 435 g  
502077.02 |

Choć spowity mrocznymi akordami, wciąga, hipnotyzuje i kuszi; ta niesamowita gra sprzecznych ze sobą emocji czyni ów zapach absolutnie niezapomnianym.



3

4

5

**NIEZAPOMNIANA  
PODRÓŻ PO  
ZMYSŁOWYCH  
KRAINACH**

Unikatowe zapachy UTIQUE otwierają przed Tobą wielkie możliwości. Zamknięte w formie świec będą otulać nie tylko skórę, lecz także wnętrze Twojego domu.

**SZYK WNEŹRZA  
DOPEŁNIONY  
ZAPACHEM**

- drewniany knot w dużych świecach wydaje podczas palenia przyjemny dźwięk lekko trzaskającego drewna w kominku
- olśniewające, unikalne, intensywne kompozycje
- zdumiewająco kunsztowne wykonanie
- zachwycająca, ponadczasowa estetyka

**6** VIOLET OUD | 180 g  
**502053** |

**7** VIOLET OUD | 435 g  
**502053.02** |

Majestatyczny, szlachetny,  
nieprzewidywalny; jest jak nowa  
podróż w nieznaną.



**8** BLACK | 180 g  
**502051** |

**9** BLACK | 435 g  
**502051.02** |

Zapach czarnej elegancji, który  
nadaje wyjątkowe znaczenie każdej  
chwili; uzależnia, oszałamia i upaja.



**10** FLAMINGO | 180 g  
**502052** |

**11** FLAMINGO | 435 g  
**502052.02** |

Zapach nieodkrytego raj; cudowna,  
barwna opowieść; niezapomniana  
przygoda, w której zatapiają się  
wszystkie zmysły.



# UTIQUE

12 GOLD | 180 g  
502058 |

13 GOLD | 435 g  
502058.02 |

Przenosi do pełnych przepychu wnętrz, w których złoto jest nie tylko widoczne, lecz także wyraźnie wyczuwalne.



12

13

14 RUBY | 180 g  
502059 |

15 RUBY | 435 g  
502059.02 |

Pozwala zapomnieć o przyziemnych sprawach, rozpalając zmysły ciepłem i głębią orientalnych nut zapachowych.



14

15

16 MUFFIN | 180 g  
502060 |

17 MUFFIN | 435 g  
502060.02 |

Z jednej strony wyrafinowany, z drugiej przepiękny rozkosznymi akordami; jednocześnie intryguje i przynosi czystą radość.



16

17

18 AMBRE ROYAL | 180 g  
502061 |

19 AMBRE ROYAL | 435 g  
502061.02 |

Oczarowuje niezwykle apetycznymi nutami, by po chwili zaskoczyć tajemniczością i bogactwem egzotycznych akordów.



18

19

# UTIQUE

20 BUBBLE | 180 g  
502062 |

21 BUBBLE | 435 g  
502062.02 |

Rozjaśnia wnętrza zarówno pomieszczeń, jak i dusz, przywołując najbardziej radosne wspomnienia beztrudnych chwil.



22 SEXY CASHMERE | 180 g  
502063 |

23 SEXY CASHMERE | 435 g  
502063.02 |

Nie pozwala przejść obok siebie obojętnie, gdyż z jednej strony wyzwala żądze, z drugiej otula zmysły miękkimi akordami.



24 AMBERGRIS | 180 g  
502064 |

25 AMBERGRIS | 435 g  
502064.02 |

Za sprawą absolutnej kompozycji przyprawionej pikantnymi nutami przyciąga z niezwykłą mocą i na długo pozostaje w pamięci.



26 MALACHITE | 180 g  
502065 |

27 MALACHITE | 435 g  
502065.02 |

Sprawia, że chce się celebrować życie od zmierzchu aż do bladego świtu oraz mnożyć szczęście, dzieląc je z innymi.





H A I R L A B

## Odkryj piękno zdrowych włosów

Profesjonalna pielęgnacja w domowym zaciszu? Od teraz to możliwe. Wychodząc naprzeciw Twoim oczekiwaniom, stworzyliśmy prestiżową linię kosmetyków HAIRLAB, która zapewnia włosom zdrowy i piękny wygląd. Bogaty skład i doskonałe receptury dopasowane do indywidualnych potrzeb sprawią, że marzenie o wspaniałej fryzurze stanie się rzeczywistością. Podaruj swoim włosom to, co najlepsze, a staną się Twoją najpiękniejszą ozdobą.

**Maciej Maniewski** – fryzjer gwiazd, wirtuoz nożyczek, przewodniczący jury w programie telewizyjnym „Mistrzowskie cięcie” oraz prowadzący program „Afera fryzjera”, mistrz metamorfoz z programu „Sablewskiej sposób na modę”, mecenas kultury, od lat związany z branżą fashion. Człowiek, przed którym włosy nie mają żadnych tajemnic. Teraz jest ambasadorem ekskluzywnej linii HAIRLAB.





## SZAMPON

do włosów  
przesuszonych

AQUA<sup>2</sup> SHAMPOO

- przywraca włosom zdrowy wygląd, blask i sprężystość
- zawiera kwas hialuronowy, które intensywnie je nawilża, odżywia i wzmacnia
- dla najlepszych efektów stosuj z pozostałymi kosmetykami tej serii

250 ml | 520001 |

50 ml | 520001.02 |

## MASKA

do włosów suchych

AQUA<sup>2</sup> MASK

- intensywnie nawilża i odżywia włosy, sprawiając, że stają się mocne i pełne blasku
- bogata w drogie oleje: lniany, jojoba i ryżowy
- zapobiega łamliwości i elektryzowaniu
- ułatwia rozczesywanie
- spłukiwana
- jeśli masz farbowane włosy, połącz ją z Ideal<sup>2</sup> Colour Elixir, który wydobędzie niezwykłą głębię koloru

30 ml | 520003.02 |



# AQUA<sup>2</sup>

Dzięki intensywnie odżywiającej formule wzbogaconej o dodatkową porcję kwasu hialuronowego seria AQUA<sup>2</sup> doskonale nawilża suche, skłonne do puszenia się oraz zniszczone włosy. Przywraca im sprężystość i jedwabistość, jednocześnie chroniąc ich kolor i nadając niewiarygodny blask.



## VOLUME<sup>2</sup>

Seria gwarantuje niewiarygodną objętość przy jednoczesnym odżywieniu i nawilżeniu. Za sprawą unikatowej receptury włosy będą wzmocnione, a Ty na nowo odkryjesz ich elastyczność i blask.

### SZAMPON

zwiększający  
objętość włosów

VOLUME<sup>2</sup> SHAMPOO

- zawiera hydrolizowane białko pszenicy wpływające na odżywienie, nawilżenie i zwiększenie objętości włosów
- nadaje im puszystość i lekkość; delikatnie je unosi
- o nieobciążającej konsystencji
- dla najlepszych efektów stosuj w duecie z Volume<sup>2</sup> Spray

250 ml | 520008 |

### SPRAY

zwiększający  
objętość włosów

VOLUME<sup>2</sup> SPRAY

- dzięki zawartości hydrolizowanego białka pszenicy nadaje włosom puszystość, optycznie zwiększając ich objętość
- ma delikatną konsystencję, więc ich nie obciąża
- zawiera odżywcze składniki
- nie wymaga sflukiwania

150 ml | 520009 |

### SZAMPON

łagodzący  
do podrażnionej  
i wrażliwej  
skóry głowy

DELICATE<sup>2</sup> SHAMPOO

- dzięki swojej bogatej formule i kojącym właściwościom łagodzi podrażnienia skóry głowy
- przywraca włosom każdego rodzaju vitalność i odpowiednie nawilżenie

250 ml | 520012 |



## SZAMPON

odbudowujący do włosów

INTENSE<sup>2</sup> REGENERATING SHAMPOO

- przeznaczony do włosów suchych, łamliwych, bardzo zniszczonych, uwrażliwionych po zabiegach chemicznych
- zawiera pantenol, który znakomicie je odżywia, odbudowuje i wzmacnia
- łączy właściwości oczyszczające, regenerujące i ochronne
- dla najlepszych efektów stosuj z pozostałymi kosmetykami tej serii

250 ml | 520005 |

50 ml | 520005.02 |

## MASKA odbudowujący do włosów

INTENSE<sup>2</sup> REGENERATING MASK

- zawiera pantenol odpowiadający za nawilżenie, odbudowę i wzmocnienie nawet najbardziej zniszczonych włosów
- sprawia, że wyglądają na mocniejsze i bardziej sprężyste
- splotkiwana
- jeśli masz farbowane włosy, dodaj do niej kilka kropli Ideal<sup>2</sup> Colour Elixir

250 ml | 520006 |

30 ml | 520006.02 |



## SPRAY

odbudowująco-  
-mineralizujący

INTENSE<sup>2</sup> REGENERATING  
SPRAY

- zapewnia natychmiastowy efekt
- regeneruje i odbudowuje nawet najbardziej zniszczone oraz uwrażliwione włosy
- ma lekką i delikatną konsystencję, która ich nie obciąża
- ułatwia rozczesywanie i stylizację
- zawiera odżywczy pantenol
- nie wymaga splotkiwania

150 ml | 520007 |



## INTENSE<sup>2</sup> REGENERATING

Dzięki starannie wyselekcjonowanym składnikom zapewnia intensywne nawilżenie oraz odżywienie suchych i zniszczonych włosów. Seria składa się z trzech idealnie dobranych produktów mających na celu zagwarantowanie im jak najlepszej kondycji.



## IDEAL<sup>2</sup> COLOUR

Wzmocnienie pigmentu po koloryzacji, podkreślenie głębi koloru i ochrona przed blaknięciem – to właśnie IDEAL<sup>2</sup> COLOUR. Włosy dodatkowo będą nawilżone i odżywione dzięki zawartości drogocennych składników. Twoja fryzura będzie wyglądać tak, jak tuż po zabiegu farbowania u fryzjera.

## MASKA do włosów farbowanych

IDEAL<sup>2</sup> COLOUR MASK

- chroni kolor przed blaknięciem i poprawia jego trwałość
- odbudowuje i odżywia włosy, nadając im jedwabistą miękkość, zdrowy wygląd i blask
- zawiera naturalne filtry UV
- sptukiwana

250 ml | 520010 |

## SZAMPON do włosów farbowanych

IDEAL<sup>2</sup> COLOUR SHAMPOO

- zapewnia profesjonalną pielęgnację po zabiegu koloryzacji
- pomaga zachować oryginalny odcień farbowanych włosów oraz zapobiega ich matowieniu
- zawiera pantenol i ekstrakt z liści skrzypu polnego
- dla najlepszych efektów stosuj z pozostałymi kosmetykami tej serii

250 ml | 520019 |

## ELIKSIR do włosów farbowanych

IDEAL<sup>2</sup> COLOUR ELIXIR

- wzmacnia głębię i trwałość koloru
- sprawia, że włosy wyglądają zdrowo i lśnią niezwykłym blaskiem
- sptukiwany

75 ml | 520011 |



## SZAMPON

do włosów kręconych

CURLY<sup>2</sup> SHAMPOO

- przeznaczony do włosów podatnych na kręcenie i falowanie
- dyscyplinuje skręt loków i sprawia, że stają się miękkie w dotyku
- wzbogacony o pantenol i hydrolizowany kolagen
- dla najlepszych efektów stosuj z pozostałymi kosmetykami tej serii

250 ml | 520017 |



## MASKA

do włosów kręconych

CURLY<sup>2</sup> MASK

- wspomaga rozczesywanie i stylizację kręconych włosów
- delikatna dla skóry głowy
- z masłem shea, olejem awokado i hydrolizowanym kolagenem

250 ml | 520018 |

## EMULSJA

wygładzająca  
do włosów  
kręconych

CURLY<sup>2</sup> SMOOTHING  
EMULSION

- hydrolizowany kolagen sprawia, że włosy stają się wygładzone i bardziej podatne na układanie
- hydrolizowane proteiny pszenicy wygładzają je i tworzą na ich powierzchni ochronny film, który zabezpiecza przed wilgocią, działaniem czynników atmosferycznych i wysoką temperaturą podczas stylizacji
- dyscyplinuje skręt loków i jednocześnie je nawilża
- nie wymaga sptukiwania

250 ml | 520002 |



# CURLY<sup>2</sup>

Bogate w drogie składniki odżywcze produkty CURLY<sup>2</sup> sprawiają, że kręcone włosy stają się wygładzone oraz bardziej podatne na układanie. Zabezpieczają je przed wilgocią, działaniem czynników atmosferycznych oraz wysoką temperaturą podczas stylizacji.

## ANTI DANDRUFF<sup>2</sup>

Linia ANTI DANDRUFF<sup>2</sup> reguluje nadmierne wydzielanie sebum oraz powstawanie łupieżu dzięki innowacyjnej formule i bogactwu składników. Działa wzmacniająco, sprawiając, że włosy stają się niezwykle błyszczące i odżywione.

## ELIKSIR przeciwłupieżowy

ANTI DANDRUFF<sup>2</sup> ELIXIR

- zawiera ekstrakt z brzozy, witaminy B6 i PP oraz pantenol, które oczyszczają skórę głowy
- dzięki kojącym właściwościom niweluje uczucie swędzenia
- doskonale radzi sobie zarówno z suchym, jak i tłustym łupieżem
- łatwy w aplikacji: wystarczy niewielką ilość wmasować w mokre włosy

150 ml | 520015 |



## Wzmacniający SZAMPON do włosów osłabionych

ENERGISING<sup>2</sup> SHAMPOO

- przeznaczony do włosów z tendencją do wypadania
- zawiera wzmacniające ekstrakty roślinne, m.in. wyciąg z żeń-szenia i łopianu
- ma działanie normalizujące i regenerujące
- dla najlepszych efektów stosuj w duecie z Strong<sup>2</sup> & More Hair Oil

250 ml | 520013 |

50 ml | 520013.02 |



IDEALNY  
W PODRÓŻY



## ENERGISING<sup>2</sup>

Znakomicie odświeżona skóra głowy i wzmocniona struktura włosów. Szampon zapobiega ich wypadaniu oraz sprawia, że lśnią niezwykłym, zdrowym blaskiem za sprawą drogocennych składników i wyjątkowej receptury.



IDEALNY  
W PODRÓŻY

## OLEJEK wzmacniający przeciw wypadaniu włosów

STRONG<sup>2</sup> & MORE HAIR OIL

- zawiera wyselekcjonowaną mieszankę ekstraktów roślinnych (krwawnik pospolity, chinowiec, podbiał pospolity) oraz substancje czynne (cynk, witaminy) wpływające na poprawę kondycji cebulek włosów
- ma przyjemny, orzeźwiający zapach
- prosty w użyciu: wystarczy co drugi dzień wmasować w skórę głowy 15-20 kropli

30 ml | 520014 |



F O N T A I N A V I E

## Źródło młodego wyglądu

Każdy z nas, niezależnie od wieku, chce mieć jędrną, napiętą i zadbaną skórę oraz olśniewający uśmiech. W laboratoriach na całym świecie naukowcy nieustannie badają i udoskonalają receptury, dzięki którym to pragnienie nie pozostanie wyłącznie w sferze marzeń. Aby pozwolić Ci je urzeczywistnić, wyselekcjonowaliśmy najskuteczniejsze składniki i zamknęliśmy je w skoncentrowanych formułach. I tak powstała marka specjalistycznych kosmetyków FONTAINAVIE.





## Pasta do zębów z aktywnym węglem

CHARCOAL TOOTHPASTE

- oczyszcza szkliwo i przywraca jego naturalny kolor
- skutecznie usuwa przebarwienia i osady
- chroni dziąsła
- zapobiega próchnicy
- zapewnia świeży oddech

75 ml | 503053 |



**NOWOŚĆ**

## Pasta do zębów wrażliwych

SENSITIVE TOOTHPASTE

- łagodzi typowe objawy nadwrażliwości zębów
- poprawia stan dziąseł
- zapobiega próchnicy
- remineralizuje szkliwo, wygładza jego powierzchnię i chroni przed negatywnym działaniem czynników zewnętrznych
- zapewnia świeży oddech

75 ml | 503051 |



**NOWOŚĆ**

## Wybielająca pasta do zębów

WHITENING TOOTHPASTE

- przywraca naturalną biel zębów
- usuwa przebarwienia
- zapobiega próchnicy
- wzmacnia szkliwo
- zapewnia świeży oddech

75 ml | 503052 |



**NOWOŚĆ**

## Pasta do zębów o smaku truskawkowym dla dzieci od 2 do 6 lat

STRAWBERRY TOOTHPASTE FOR KIDS 2-6 YEARS

- zawiera 99% składników pochodzenia naturalnego, w tym fluor
- wzmacnia szkliwo
- zapobiega próchnicy
- zapewnia świeży oddech
- jej pyszny smak zachęca do regularnej nauki szczotkowania

50 ml | 503049 |



**NOWOŚĆ**

## Pasta do zębów o smaku gumy balonowej dla dzieci od 7 lat

BUBBLE GUM TOOTHPASTE FOR KIDS 7+

- została w 99% stworzona z składników pochodzenia naturalnego
- zawiera fluor, który chroni przed próchnicą i aloes, który tonizuje dziąsła, przyczyniając się do regeneracji błony śluzowej jamy ustnej
- wzmacnia szkliwo
- zapewnia świeży oddech
- jej bajeczny smak zamienia szczotkowanie zębów w świetną zabawę

50 ml | 503050 |



**NOWOŚĆ**





**NOWOŚĆ**



FONTAINAVIE  
INFINITE TECHNOLOGY  
Anti-ageing gel toner  
mature skin

150 ml / 5.1 fl. oz.

## ODMŁADZAJĄCY TONIK W ŻELU

ANTI-AGEING GEL TONER

- przywraca skórze odpowiedni poziom pH, idealnie przygotowując ją do aplikacji kolejnych kosmetyków
- zawiera wspaniale kojącą wodę różaną oraz doskonale nawilżający kwas hialuronowy
- odświeża i wygładza cerę
- wyróżnia go łagodna, bezalkoholowa formuła
- dzięki żelowej konsystencji znakomicie się wchłania
- nie klei się i nie pozostawia nieprzyjemnego uczucia ściągnięcia skóry

150 ml | 503058 |

## Ujędrniające SERUM DO SZYI I DEKOLTU

### DECOLLETAGE & NECK FIRMING SERUM

Nawilża, ujędrnia i wygładza skórę, zmniejszając widoczność charakterystycznych nawet dla młodych ludzi poprzecznych zmarszczek. Skoncentrowana formuła przynosi efekty szybciej i skuteczniej niż krem.

- innowacyjny kosmetyk o kompleksowym działaniu
- niweluje efekty tzw. technologicznej szyi
- wyraźnie napina i uelastycznia skórę, pozostawiając ją jędrną i sprężystą
- dzięki lekkiej konsystencji szybko się wchłania

10 ml | 503015 |



DOSTĘPNE  
JAKO PRÓBKA

503015.02 |



## POJEMNIK DO MIESZANIA KOSMETYKÓW

SKINCARE MIXING JAR

- z pompką pozwalającą na wygodne przechowywanie, dozowanie i łączenie dowolnych produktów pielęgnacyjnych, np. balsamu do ciała i kropli samoopalających lub kremu do twarzy i podkładu
- dzięki niewielkim rozmiarom oraz szczelnemu zamknięciu idealnie sprawdza się w podróży

15 ml | 940040 |



## SERUM I KREM

Lifting Duo

NOURISHING & LIFTING DUO  
SERUM + CREAM 2 IN 1

Połączenie serum wypełnionego drobkami z witaminą E o działaniu nawilżającym i spowalniającym procesy starzenia się skóry z kremem o właściwościach wypełniających zmarszczki i opóźniających pojawianie się nowych.

- unikatowa formuła 2 w 1 – krem wzmacnia działanie serum
- rewitalizuje cerę, dodaje jej blasku, czyni ją aksamitnie miękką
- zawiera bogatą kompozycję składników anti-aging
- zapewnia natychmiastowy efekt nawilżenia i liftingu
- pobudza naturalne procesy odnowy skóry
- odpowiednie dla cery normalnej, suchej i bardzo suchej

2 x 15 ml | 503047 |



503047.02 |

DOSTĘPNE  
JAKO PRÓBKĄ



## ZŁUSZCZAJĄCE SERUM DO TWARZY Z WITAMINĄ C

### EXFOLIATING FACE SERUM

Skutecznie usuwa zanieczyszczenia i delikatnie złuszcza martwe komórki naskórka, przygotowując cerę do aplikacji kolejnych kosmetyków. Jednocześnie, za sprawą odmładzających składników, doskonale ją pielęgnuje.

- zapewnia efekty widoczne już po jednym zastosowaniu
- o wysokiej zawartości witaminy C będącej znakomitym przeciwutleniaczem
- z kwasem glikolowym o silnym działaniu peelingującym
- przyspiesza naturalne procesy regeneracji skóry
- przywraca jej zdrowy, promienny wygląd
- ma odświeżający, dodający energii cytrynowy zapach
- nie podrażnia, jest odpowiednie do każdego rodzaju skóry



503057.02 |

DOSTĘPNE  
JAKO PRÓBKA

## BALSAM DO DEMAKIJAŻU

### CLEANSING BALM

Usuwa nawet najbardziej uporczywy make-up, jednocześnie poprawiając kondycję cery za sprawą wysokiej zawartości pielęgnacyjnych składników aktywnych – masła shea oraz olejów: canola, ze słodkich migdałów i z pestek ogórecznika.

- idealny zarówno do twarzy, oczu i ust
- nie pozostawia uczucia ściągnięcia i wysuszenia skóry
- rozpuszcza się pod wpływem ciepła dłoni
- wygodny w użyciu – nie wymaga stosowania wacików, a do zmycia wystarczy ciepła woda



180 g | 503045 |

503045.02 |

DOSTĘPNE  
JAKO PRÓBKA



## Kompleksowe SERUM POD OCZY

COMPLEX EYE SERUM

- zmniejsza widoczność zmarszczek, zwłaszcza charakterystycznych dla okolic oczu kurzych łapek
- wygładza, ujędrnia i nawilża delikatną skórę
- zawiera rozświetlające pigmenty
- dodaje spojrzeniu blasku
- z wibrującą główką masującą

15 ml | 504028 |



504028.02 |

DOSTĘPNE  
JAKO PRÓBKA

## Złuszczający TONIK DO TWARZY

w płatkach

EXFOLIATING FACE TONER PADS

- za sprawą kwasu glikolowego wykazuje silne działanie peelingujące
- odmładza, nawilża i wygładza skórę
- wspomaga walkę z podrażnieniami
- zawiera innowacyjne, zaawansowane składniki
- o nowoczesnej formule
- odpowiedni do każdego rodzaju cery, także trądzikowej
- pachnie jak PURE ROYAL 900
- do stosowania 1-3 razy w tygodniu

50 płatków | 521490 |



## ZIELONA MASECZKA

odmładzająca

GREEN REJUVENATING TREATMENT MASK

- oparta na dwóch rodzajach wartościowych gliniek: bentonitowej i kaolinowej
- zmniejsza widoczność pierwszych objawów starzenia się skóry i skutecznie spowalnia ten proces
- odżywia i wygładza cerę oraz poprawia jej koloryt
- zwęża pory, pochłania sebum i toksyny
- łagodzi podrażnienia i stany zapalne
- reguluje pracę gruczołów łojowych
- dostarcza cenne minerały i pierwiastki

25 g | 504031 |



## WODA TERMALNA

### THERMAL WATER

- zmniejsza odczyn alergiczny, wspomaga gojenie ran oraz poprawia stan ukrwienia skóry
- redukuje zmarszczki, spowalnia proces starzenia się cery, uelastycznia ją, ujędrnia, odżywia i dodaje jej młodzieńczego blasku
- odświeża, relaksuje i łagodzi
- zawiera bogactwo minerałów, m.in. magnez, wapń, sód, chlorki i wodorowęglany
- odpowiednia do twarzy i ciała

300 ml | 503042 |



## Nawilżająca ESENCJA DO TWARZY YLANG-YLANG

### YLANG-YLANG MOISTURISING FACE ESSENCE

- utrzymuje naturalny balans skóry i przynosi jej cudowne ukojenie
- doskonale przygotowuje cerę do nałożenia makijażu
- działa jak odświeżająca mgiełka
- z dobroczynną esencjonalną wodą ylang-ylang
- o relaksującym zapachu
- do każdego rodzaju skóry

150 ml | 504027 |

## Hialuronowa maska na tkaninie HYDRO THERAPY

### HYDROTHERAPY HYALURONIC SHEET MASK

- właściwości okluzyjne płachty znacznie zwiększają przenikanie składników odżywczych w głąb skóry
- doskonale ją napinają, wygładzając drobne zmarszczki, intensywnie odżywiają i skutecznie regenerują
- zawiera moc aktywnych składników nawilżających
- gwarantuje piękny i zdrowy wygląd
- zapewnia wyraźny efekt odmłodzenia

20 ml | 503033 |



## Uniwersalny krem **ULTRA RECOVERY**

ULTRA RECOVERY UNIVERSAL CREAM

- skutecznie regeneruje skórę twarzy oraz ciała
- koi podrażnienia, niwelując jej suchość, zaczerwienienie oraz rogowacenie
- stanowi niezastąpiony kompres łagodzący po zabiegach kosmetycznych, depilacji, goleniu oraz nadmiernej ekspozycji na promieniowanie UV
- nie zawiera silikonów ani parabenów
- doskonały do każdego rodzaju skóry, także suchej i wrażliwej



500 ml | 503036 |

250 ml | 503036.02 |

15 ml | 503036.03 |



## Intensywnie regenerująca **POMADKA DO UST**

ADVANCED REPAIR LIP BALM

- stworzona na bazie oleju rycynowego wzbogaconego woskami: pszczelim, kandelila i z kopernicji, oleju migdałowego oraz lanoliny i witaminy E
- zawiera modelujący kwas hialuronowy
- skutecznie regeneruje spierzchnięte usta
- sprawia, że są niewiarygodnie gładkie i jedwabiście miękkie
- pozostawia przyjemne uczucie odżywienia i nawilżenia
- chroni przed negatywnym działaniem promieniowania UV

4.8 g | 503031 |





## Owocowy PEELING do ciała

FRUITY BODY PEELING



### TRUSKAWKA I ŻURAWINA

- rewitalizuje, ujędźnia, dodaje blasku
- za sprawą drobinek żurawiny i sproszkowanych skorupki orzecha włoskiego zapewnia idealne wygładzenie oraz odżywienie skóry
- regularnie stosowany dodatkowo poprawia jej koloryt
- z ekstraktem z żurawiny bogatym w antyoksydanty
- doskonale się rozprowadza
- pięknie pachnie

250 ml | 501029 |



### KIWI

- wypełniony pestkami kiwi i sproszkowanymi skorupkami orzecha włoskiego perfekcyjnie usuwa martwe komórki naskórka
- z ekstraktem z baobabu bogatym w witaminy i minerały
- jednocześnie peelinguje, rewitalizuje i odżywia skórę
- zapewnia jej jedwabistą gładkość
- doskonale się rozprowadza
- pozostawia przyjemne uczucie nawilżenia
- zniewala wyrazistym zapachem egzotycznego owocu

250 ml | 501030 |



## WYBIELAJĄCA PIANKA

do zębów 3 w 1

3 IN 1 TEETH  
WHITENING FOAM

- skutecznie wybiela, czyści szklivo i odświeża jamę ustną
- jest niezwykle wydajna - wystarcza nawet do 4 miesięcy
- zapewnia efekty widoczne już po 1-3 tygodniach stosowania

50 ml | 503032 |



Zawarty w piance nadwęglan sodu uwalnia nieoceniony w stomatologii estetycznej nadtlenek wodoru. Związek ten wchodzi w reakcje z organicznymi substancjami barwnymi, utleniając je oraz rozbijając na mniejsze cząsteczki, w wyniku czego stają się jaśniejsze i tym samym mniej widoczne.



## KROPLE SAMOOPALAJĄCE

### SELF TANNING DROPS

Pozwalają w kilka chwil zamienić ulubiony kosmetyk do pielęgnacji ciała w idealny samoopalacz i – dzięki możliwości samodzielnego dozowania – uzyskać oczekiwany odcień skóry.

- o nowoczesnej formule
- do mieszania z kremem lub balsamem
- zapewniają efekt skóry muśniętej słońcem
- nadają jej piękny blask
- bez pomarańczowych tonów

30 ml | 504032 |

## Peelingujący ŻEL POD PRYSZNIC

EXFOLIATING  
SHOWER GEL

- oczyszcza, usuwa martwy naskórek, wygładza
- z drobkami z alg wapiennych, ekstraktem z bawełny, witaminą E i czerwonymi algami

250 ml | 504021 |

## MLECZKO do opalania

SUN PROTECTION  
LOTION

- chroni przed promieniowaniem UV, odżywia, nawilża, koi, reguluje proces odnowy naskórka
- z wyciągiem z aloesu i gliceryną

SPF 15 (MEDIUM PROTECTION)

150 ml | 504022 |

SPF 40 (HIGH PROTECTION)

150 ml | 504023 |



## Nawilżająca **WODA** do opalania SPF 50

MOISTURISING SUN  
PROTECTIVE WATER SPF 50

- zapewnia najwyższą ochronę przed słońcem, nawilża, zapobiega przedwczesnemu starzeniu się skóry
- z witaminą E

200 ml | 504024 |

## Pielęgnacyjny **PRZYSPIESZACZ** opalania

NOURISHING TAN  
ACCELERATOR

- ułatwia osiągnięcie pięknego odcienia skóry, odżywia, nawilża, poprawia jędrność i elastyczność, odbudowuje barierę ochronną naskórka
- z masłem kakaowym, olejem z nasion marchwi, fitosterolami sojowymi i witaminą E

150 ml | 504020 |



Rozświetlający  
**SUCHY OLEJEK**  
po opalaniu

AFTER SUN ILLUMINATING DRY OIL

- pięknie rozświecila skórę, uwydatnia opaleniznę
- z drobkami miki, olejem słonecznikowym, z pestek winogron i nasion bawełny oraz witaminą E

100 ml | 504025 |



Łagodząca **PIANKA**  
po opalaniu

AFTER SUN SOOTHING FOAM

- koi podrażnienia, nawilża, odżywia, przyspiesza regenerację
- z kwasem hialuronowym, aloesem, pantenolem, alantoiną, witaminą E

150 ml | 504026 |

**MGIEŁKA**  
samoopalająca

SELF-TANNING MIST

- zapewnia efekt skóry muśniętej słońcem
- z erytrulozą, DHA, pantenolem i propanadiolem
- błyskawicznie się wchłania
- nie pozostawia nieestetycznych smug

200 ml | 504033 |



**BALSAM**  
samoopalający

SELF-TANNING BALM

- nadaje piękny odcień naturalnej opalenizny
- intensywnie dba o kondycję skóry
- z erytrulozą, DHA, olejem arganowym, żelem aloesowym, masłem shea, emolientami i trehalozą

200 ml | 504034 |

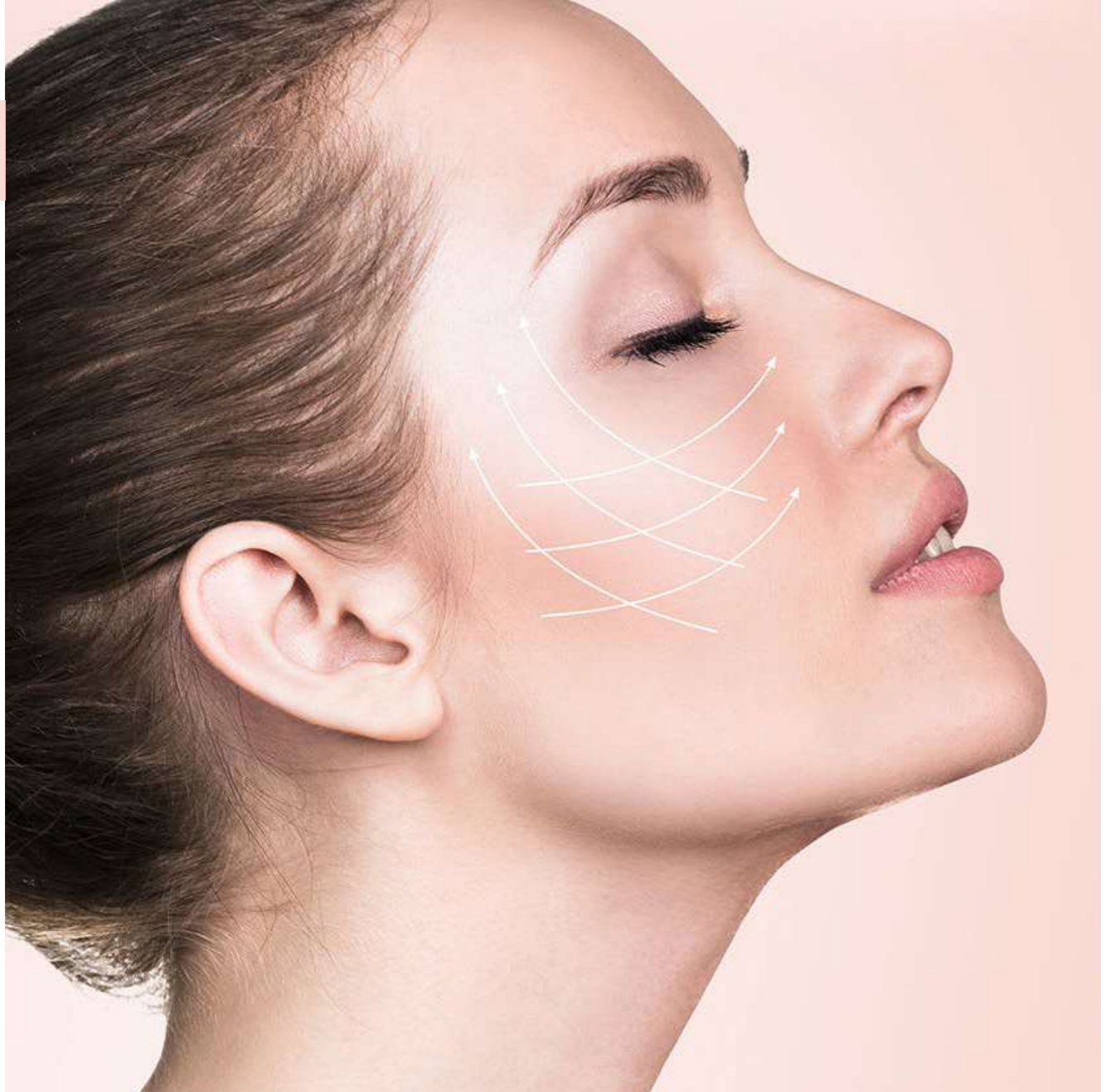

**KOMPLEKSOWA  
PIELĘGNACJA SKÓRY  
OD WEWNĄTRZ**

- **kolagen** z dorsza atlantyckiego pozytywnie oddziałuje na kondycję skóry, przyczyniając się do jej ujędrnienia i poprawy elastyczności
- **witamina C** pomaga we właściwej produkcji kolagenu
- **koenzym Q10** – naturalnie wytwarzany przez organizm składnik, którego produkcja zmniejsza się wraz z wiekiem – spowalnia pojawianie się zmarszczek i wiotczenie skóry
- **witamina A** i **cynk** wspomagają zachowanie zdrowej skóry, a **miedź** utrzymanie jej prawidłowej pigmentacji

**COLLABEAUTY Q10 EXPERT**

SUPLEMENT DIETY

- sprzymierzeniec w walce z upływającym czasem
- o wysokiej zawartości kolagenu z dorsza atlantyckiego
- z koenzymem Q10 nazywanym eliksirem młodości
- wzbogacony o cenne dla skóry witaminy i minerały
- znakomity skład bez cukru, wypełniaczy, substancji zagęszczających, regulatorów kwasowości, sztucznych aromatów i barwników

150 g | 30-DAY  
SYSTEM  
801153 |



WYSOKO PRZYSWAJALNA PŁYNNĄ FORMĄ  
W ZESTAWIE Z PRAKTYCZNĄ MIARKĄ

Kolagen rybi jest najskuteczniejszym na rynku. Morski posmak suplementu diety świadczy o pełnej naturalności produktu. Możesz wykorzystać go do tworzenia koktajli – zdrowych, upiększających i pysznych jednocześnie. Zeskanuj powyższy kod QR, aby poznać nasze przepisy!

## BODY & MIND SET FOR HER

Starannie dobrane kompozycje witamin i aktywnych mikrośladników idealnie dopasowane do potrzeb kobiet. Dzienna dawka złożona jest z 5 tabletek o unikalnych właściwościach.

120 g | 801120 |

### SHINE FORMUŁA DLA NIEJ

#### SKIN & HAIR

Siarka organiczna, karoteny i ksantofile uzupełnione o biopierwiastki w formie organicznej – ich zadaniem jest pomoc w tworzeniu strukturalnych elementów dla prawidłowej budowy oraz pigmentacji włosów, skóry i paznokci.

#### HEMO BALANCE

Kompozycja mikrośladników w łatwo przyswajalnych formach – w sposób naturalny, wszechstronny i optymalny wspomagają odpowiednie funkcjonowanie naczyń krwionośnych i produkcję krwinek.

#### INNER BALANCE

Zestawienie najskuteczniejszych mikrośladników wspomagających utrzymanie wewnętrznej równowagi hormonalnej u kobiet – pozwalają zachować dobre samopoczucie i sprawny metabolizm energetyczny, szczególnie w okresie napięcia przedmiesiączkowego i menopauzy.

#### NIGHT RELAX

Precyzyjnie dobrane dawki najważniejszych i najskuteczniejszych składników wspierających jakość snu i regenerację – ekstrakty ziołowe i witamina B2 przynoszą ulgę w stanach napięcia i przemęczenia, a magnez, tiamina i ryboflawina pomagają we właściwej pracy układu nerwowego i utrzymaniu pożądaných funkcji psychologicznych.

#### ENERGISE & PERCEPTION

Kombinacja najskuteczniejszych ekstraktów, aminokwasów, mikrośladników odżywczych i fosfatydyloseryny zorientowanych na łagodnym, ale długotrwałym pobudzeniu aktywności psychofizycznej, a także wspomaganie prawidłowej pracy mózgu i układu nerwowego, zwiększeniu koncentracji i poprawy funkcji poznawczych.

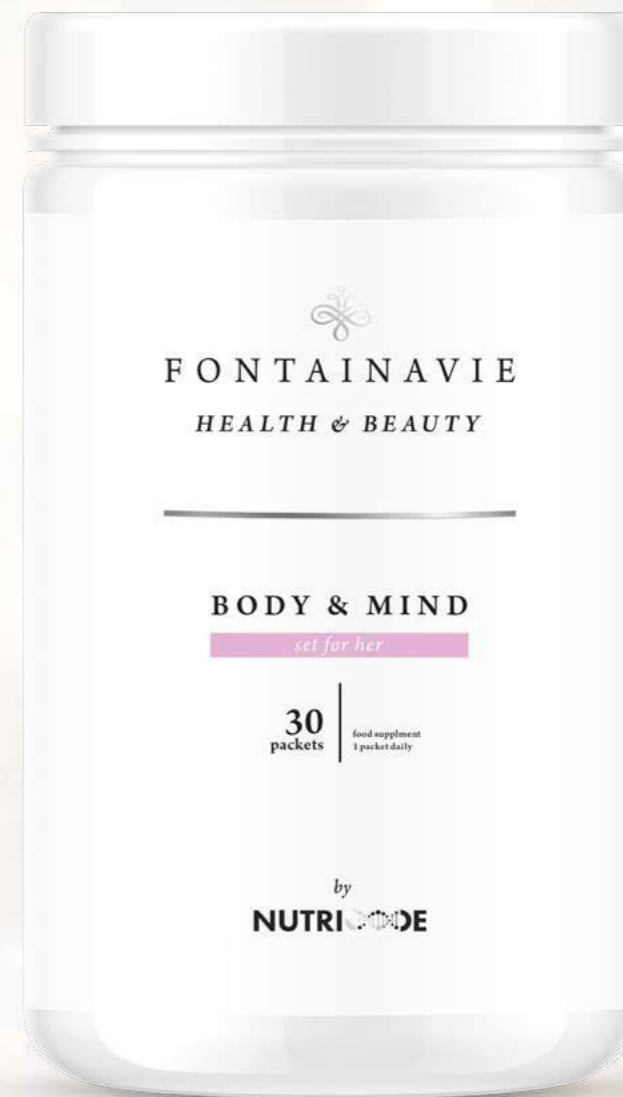

## Złuszczający TONIK DO TWARZY w płatkach

EXFOLIATING FACE  
TONER PADS

- za sprawą kwasu glikolowego wykazuje silne działanie peelujące
- odmładza, nawilża i wygładza skórę
- wspomaga walkę z podrażnieniami
- zawiera innowacyjne, zaawansowane składniki
- o nowoczesnej formule
- odpowiedni do każdego rodzaju cery, także trądzikowej
- pachnie jak PURE ROYAL 900
- do stosowania 1-3 razy w tygodniu

50 płatków | 521491 |

## Regenerujący KREM DO TWARZY LIFT UP

LIFT UP REGENERATING  
FACE CREAM

- działa na skórę wielotorowo: masło shea odżywia i regeneruje; olej z awokado zmiękcza i uelastycznia; ekstrakt z aloesu i bisabolol łagodzą podrażnienia, a ekstrakt z tarczycy bajkalskiej i ceramidy wzmacniają oraz odbudowują barierę ochronną
- zapewnia widoczne efekty zaraz po aplikacji
- skutecznie pielęgnuje i chroni
- błyskawicznie się wchłania
- odpowiedni do każdego rodzaju cery

50 ml | 503040 |



## Kompleksowe SERUM POD OCZY

COMPLEX EYE SERUM

- zmniejsza widoczność zmarszczek, zwłaszcza charakterystycznych dla okolic oczu kurzych łapek
- wygładza, ujędrnia i nawilża delikatną skórę
- zawiera odświeżający ekstrakt z ogórka
- szybko się wchłania i nie pozostawia tłustego filmu
- z wibrującą główką masującą

15 ml | 504029 |



504029.02 |

DOSTĘPNE  
JAKO PRÓBKA



# NUTRICODE



## Podwójne wyróżnienie

Kolekcja NUTRICODE otrzymała w 2023 roku aż dwa wyróżnienia: złoty Laur Konsumenta w kategorii innowacyjne technologie – naturalne suplementy diety oraz e-Laur. To szczególna nagroda, ponieważ jest zwieńczeniem lat doskonalenia naszych preparatów i oferty poprzez dopasowywanie jej do potrzeb odbiorców; to podsumowanie głosów internautów oddanych w sondażach w ciągu min. ostatnich 5 lat; to świadectwo tego, że nasze produkty cieszą się nieślabnącą sympatią klientów. Dołącz do ich grona!





# ASHWAGANDHA GUMMIES

SUPLEMENT DIETY

- ashwagandha – roślinny adaptogen – ułatwia zasypianie, zwiększa odporność na stres i pomaga utrzymać odpowiedni poziom energii przez cały dzień, poprawiając samopoczucie
- witamina D dba o zdrowe kości oraz prawidłowe wchłanianie wapnia i działanie układu odpornościowego

120 g | 801065 |  
30 ŻELKÓW DLA DOROSŁYCH O JAGODOWYM SMAKU

# ESPRESSO SHOT GUMMIES

SUPLEMENT DIETY

- tauryna i kofeina zwiększają poziom energii, poprawiając wydajność umysłową i fizyczną
- witamina B12 przyczynia się do prawidłowego funkcjonowania układu nerwowego, w tym pracy mózgu

120 g | 801061 |  
30 ŻELKÓW DLA DOROSŁYCH O KAWOWYM SMAKU

# APPLE CIDER GUMMIES

SUPLEMENT DIETY

- ocet jabłkowy i kora cynamonu cejlońskiego wspomagają funkcjonowanie układu trawiennego
- spirulina pobudza komórki układu odpornościowego do działania

120 g | 801059 |  
30 ŻELKÓW DLA DOROSŁYCH O JABŁKOWYM SMAKU

# GINGERBIOTIC GUMMIES

SUPLEMENT DIETY

- przyczynia się do prawidłowego funkcjonowania układu odpornościowego
- kurkuma zwalcza stany zapalne
- imbir wykazuje właściwości bakteriobójcze i przeciwdrobnoustrojowe

120 g | 801066 |  
30 ŻELKÓW DLA DOROSŁYCH O IMBIROWYM SMAKU

# SLEEP WELL GUMMIES

SUPLEMENT DIETY

- ułatwia zasypianie, poprawia jakość snu i reguluje rytm dobowy
- zawiera melatoninę, którą nazywa się hormonem snu, ponieważ wydzielana jest przez szyszynkę głównie po zapadnięciu zmroku

120 g | 801064 |  
30 ŻELKÓW DLA DOROSŁYCH O SMAKU OWOCÓW LEŚNYCH

NOWOŚĆ

# HAIR SKIN NAILS GUMMIES

SUPLEMENT DIETY

- zawiera bogactwo składników aktywnych: ryboflawinę, niacynę, biotynę, L-cysteinę, L-metioninę, ekstrakt z granatu, selen oraz witaminy: B6, B12, D
- kompleksowo dba o piękny wygląd włosów, skóry i paznokci

120 g | 801063 |  
30 ŻELKÓW DLA DOROSŁYCH O WIŚNIOWYM SMAKU

NOWOŚĆ



NUTRICODE

NOWOŚĆ

NOWOŚĆ



**NOWOŚĆ**

## COMFY RIDE GUMMIES



SUPLEMENT DIETY

- wspomaga dobre samopoczucie w podróży
- imbir wpływa na łagodzenie typowych objawów choroby lokomocyjnej; zawarte w nim gingerole i shogaole wykazują właściwości przeciwwymiotne i przeciwzapalne, pomagają zrelaksować mięśnie żołądka i łagodzą dyskomfort trawienny

120 g | **801062** |  
30 ŻELKÓW O IMBIROWYM SMAKU DLA DOROSŁYCH  
I DZIECI POWYŻEJ 6. ROKU ŻYCIA



## HEALTHY BONES GUMMIES



SUPLEMENT DIETY

- bogaty w witaminę D
- utrzymuje właściwy poziom wapnia we krwi
- dba o mocne kości i zdrowe zęby
- wpływa na efektywną pracę mięśni
- wspiera prawidłowe funkcjonowanie układu odpornościowego
- usprawnia procesy podziału komórek
- poprawia przyswajanie wapnia i fosforu

120 g | **801070** |  
30 ŻELKÓW  
O CYTRYNOWYM SMAKU  
DLA DOROSŁYCH  
I DZIECI POWYŻEJ  
4. ROKU ŻYCIA



## O!MEGA GUMMIES



SUPLEMENT DIETY

- ALA to nienasycony kwas tłuszczowy z rodziny omega-3; redukuje przewlekłe stany zapalne; może poprawiać wrażliwość komórek na insulinę i zmniejszać ryzyko insulinooporności

120 g | **801071** |  
30 ŻELKÓW O POMARAŃCZOWYM SMAKU DLA  
DOROSŁYCH I DZIECI POWYŻEJ 4. ROKU ŻYCIA



## VIT-D3 GUMMIES



SUPLEMENT DIETY

- pomaga w utrzymaniu zdrowych zębów i kości, szczególnie w okresie intensywnego wzrostu, a także mięśni
- pozytywnie wpływa na odporność
- wspiera rozwój i funkcjonowanie mózgu oraz całego układu nerwowego
- wspomaga funkcjonowanie komórek trzustkowych wydzielających insulinę

120 g | **801067** |  
30 ŻELKÓW O TRUSKAWKOWYM SMAKU DLA DOROSŁYCH  
I DZIECI POWYŻEJ 4. ROKU ŻYCIA



NUTRICODE



## STRONG MUSCLE GUMMIES

SUPLEMENT DIETY

- BCAA – kompleks trzech aminokwasów (L-leucyny, L-izoleucyny i L-waliny w optymalnej proporcji 2:1:1) – pomaga w budowie i odbudowie tkanki mięśniowej
- witamina D wspomaga równowagę hormonalną i prawidłowe funkcjonowanie mięśni

120 g | 801069 |  
30 ŻELKÓW DLA DOROSŁYCH O POMARAŃCZOWYM SMAKU

*Nowy design*



## EYE PROTECT GUMMIES

SUPLEMENT DIETY

- luteina i zeaksantyna z ekstraktu z kwiatów aksamitki to główne barwniki występujące w plamce żółtej, która m.in. poprawia ostrość widzenia oraz chroni siatkówkę przed uszkodzeniem przez niebieskie światło; posiadają właściwości antyoksydacyjne, dzięki czemu wpływają na prawidłową ochronę komórek oczu przed wolnymi rodnikami
- cynk pomaga w utrzymaniu prawidłowego widzenia i metabolizmu witaminy A
- witaminy E i C chronią komórki przed stresem oksydacyjnym, co ma pozytywny wpływ na zachowanie właściwej kondycji wzroku

120 g | 801073 |  
30 ŻELKÓW DLA DOROSŁYCH O POMARAŃCZOWYM SMAKU



*Dodatkowe zabezpieczenie*



*Wieczko z logo*



*Szersze opakowanie*

## ENERGY KICK GUMMIES

SUPLEMENT DIETY

- L-karnityna odpowiada za transport kwasów tłuszczowych do mitochondriów, gdzie przetwarzane są w energię
- kofeina pobudza układ nerwowy, zmniejsza senność i zmęczenie, pomaga zrzucić zbędne kilogramy

120 g | 801068 |  
30 ŻELKÓW DLA DOROSŁYCH O BORÓWKOWYM SMAKU

## FIT LINE GUMMIES

SUPLEMENT DIETY

- sprzężony kwas linolowy (CLA) wspomaga spalanie tłuszczu i wykazuje wielotorowe działanie prozdrowotne
- biotyna pozytywnie wpływa na układ trawienny, zwłaszcza metabolizm; bierze udział w syntezie białek, tłuszczów i węglowodanów

120 g | 801075 |  
30 ŻELKÓW DLA DOROSŁYCH O WIŚNIOWYM SMAKU





## PROPOLIS GUMMIES

SUPLEMENT DIETY

- propolis wykazuje działanie przeciwwirusowe, przeciwgrzybicze i bakteriobójcze
- jeżówka purpurowa pozytywnie wpływa na pracę górnych dróg oddechowych
- czarny bez działa przeciwzapalnie i przeciwbakteryjnie
- witamina C pomaga w ochronie komórek przed stresem oksydacyjnym

120 g | 801076 |

30 ŻELKÓW DLA DOROŚŁYCH O SMAKU PROPOLIS



## PERFECT SLIM GUMMIES

SUPLEMENT DIETY

- chrom reguluje metabolizm węglowodanów i białek
- ekstrakty z zielonej kawy i ketonów z malin sprzyjają spalaniu tkanki tłuszczowej
- kofeina pobudza przemianę materii
- ekstrakt z *Garcinia cambogia* spowalnia wytwarzanie tłuszczu w organizmie

120 g | 801074 |

30 ŻELKÓW DLA DOROŚŁYCH O MALINOWYM SMAKU



## VIT-COMLETE GUMMIES

SUPLEMENT DIETY

- zawiera biotynę, kwas foliowy i witaminy: C, B3, B5, B6 i B12
- przyczynia się do zmniejszenia uczucia zmęczenia i znużenia
- poprawia wygląd i kondycję psychofizyczną

120 g | 801072 |

30 ŻELKÓW DLA DOROŚŁYCH O TRUSKAWKOWYM SMAKU



NOWOŚĆ



## BEAUTY DETOX NEW GENERATION

SUPLEMENT DIETY

- ekstrakt z KELP (plechy morskichy pęcherzykowatego), pęczniąc w przewodzie pokarmowym, poprawia perystaltykę jelit i przyspiesza przemianę materii, dzięki czemu likwiduje zaparcia i wspomaga odchudzanie, a ponadto: ogranicza wchłanianie węglowodanów i tłuszczów, dostarcza mikroelementy wspierające prawidłowe funkcjonowanie układu odpornościowego, działa przeciwzapalnie, uzupełnia niedobory jodu w organizmie oraz stymuluje tarczycę do wydzielania hormonów
- chlorella (alga słodkowodna, superfood) – bogata w potas, żelazo, wapń, magnez, cynk, karotenoidy oraz witaminy A, B (kompleks), C, E i K1 – zwiększa wydajność organizmu, zmniejsza uczucie zmęczenia i znużenia, stany zapalne i obrzęki
- kwas hialuronowy doskonale nawilża i uelastycznia skórę oraz redukuje zmarszczki
- spirulina poprawia witalność i pomaga kontrolować głód, będąc jednocześnie źródłem cennych przeciwutleniaczy
- kolagen hydrolizowany (świetnie się wchłania) umożliwi utrzymanie dobrej kondycji stawów i jędrnej skóry
- witamina C z owoców dzikiej róży wspomaga naturalną produkcję kolagenu i wykazuje właściwości antyoksydacyjne

44,7 g | 801079 |  
60 KAPSUŁEK



NOWOŚĆ



## IDEAL SHAPE NEW GENERATION

SUPLEMENT DIETY

- nie zawiera substancji pobudzających – to bezpieczny i skuteczny termogenik
- chrom przyczynia się do zachowania prawidłowego poziomu glukozy we krwi i metabolizmu makroskładników odżywczych, a także zmniejsza apetyt na słodkie
- cynamon cejloński ma właściwości hipoglikemiczne – pomaga utrzymać niski poziom cukru we krwi, sprzyjając szybszemu spalaniu tkanki tłuszczowej
- witamina B6 umożliwi kontrolowanie głodu emocjonalnego (pojawiającego się w sytuacjach stresowych)
- L-karnityna wspomaga produkcję energii, wykorzystując do tego celu zalegającą tkankę tłuszczową (przyspiesza jej spalanie nawet w spoczynku)
- cynk jest silnym przeciwutleniaczem – chroni komórki organizmu przed niekorzystnym działaniem wolnych rodników, pomagając zachować na dłużej młodość i równowagę metaboliczną; dba o odpowiedni poziom insuliny

26,2 g | 801078 |  
60 KAPSUŁEK

# NUTRICODE



## SLIM BODY SYSTEM NEW GENERATION

SUPLEMENT DIETY

- glukomannan, pęczniąc w żołądku, daje uczucie sytości, dzięki czemu przy stosowaniu niskokalorycznej diety wspomaga utratę zbędnych kilogramów
- chrom przyczynia się do utrzymania prawidłowego poziomu glukozy we krwi oraz pozytywnie wpływa na metabolizm makroskładników odżywczych
- witamina B6 pozwala kontrolować głód emocjonalny oraz utrzymać równowagę układu nerwowego

360 g | 801158 |  
90 SASZETEK



## INNER BALANCE NEW GENERATION

SUPLEMENT DIETY

- wyciąg z kwiatów róży stulistnej wspiera fizjologiczne procesy eliminacji produktów przemiany materii oraz pomaga utrzymać równowagę kwasowo-zasadową
- cynk dodatkowo korzystnie wpływa na funkcjonowanie układu odpornościowego i chroni komórki przed stresem oksydacyjnym, a wraz z wapniem wspomaga utrzymanie zdrowych kości
- magnez i żelazo wpływają na zmniejszenie uczucia zmęczenia i znużenia
- potas i miedź wspierają funkcjonowanie układu nerwowego
- ekstrakt z pokrzywy wspomaga eliminację nadmiaru wody metabolicznej
- ekstrakty z melisy i kwiatu jaśminu ułatwiają zasypianie, a zapewniając dobry sen, przyczyniają się do dalszego zmniejszenia zakwaszenia organizmu
- witamina B6 pomaga kontrolować głód emocjonalny oraz utrzymać równowagę układu nerwowego
- kolagen poprawia kondycję skóry

405 g | 801157 |  
60 SASZETEK NA DZIEŃ + 30 NA NOC



## ALOE VERA

200  
mg

## SUPLEMENT DIETY

- koncentrat aloesu wspomaga funkcjonowanie układu odpornościowego, pokarmowego i nerwowego; działa ściągająco, przyczynia się do zwiększenia ilości kolagenu i elastyny w skórze oraz pomaga w dostarczaniu tlenu do jej komórek; łagodzi objawy alergii, egzemy, łuszczycy czy trądziku; przyspiesza proces przemiany materii, oczyszczając organizm z toksyn i innych szkodliwych substancji
- papaina wykazuje zdolności przeciwutleniające, przeciwzapalne; redukuje widoczność cellulitu i zapobiega jego powstawaniu; posiada właściwości moczopędne i usprawniające trawienie
- kompleks niacyny, kwasu pantotenowego, ryboflawiny oraz witamin C, B6 i B12 bierze udział w utrzymaniu prawidłowego metabolizmu energetycznego, a także zmniejszeniu uczucia zmęczenia i znużenia; stanowi wsparcie w nadkwasocie żołądka; poprawia stan cery, także trądzikowej
- witamina E – silny antyoksydant – wpływa na opóźnienie procesów starzenia się skóry, odżywia ją, nawilża, regeneruje i natłuszcza

29 g | 801156 |  
60 KAPSULEK

## MACA

380  
mg

## SUPLEMENT DIETY

- korzeń maca skutecznie oddziałuje na sprawność fizyczną i umysłową oraz nastrój, łagodzi uciążliwe objawy menopauzy i miesiączki, zmniejsza uczucie stresu i zmęczenia
- maca oraz cynk pozytywnie wpływają na właściwy poziom testosteronu we krwi, a także płodność i funkcje rozrodcze – zarówno u kobiet (poprzez zwiększenie hormonu stymulującego owulację), jak i u mężczyzn (poprzez zwiększenie liczebności i żywotności plemników)
- witamina E bierze udział w prawidłowej owulacji, rozwoju komórek jajowych i zagnieżdżeniu zarodka oraz podnosi jakość nasienia; ponadto wspiera proces redukcji stresu oksydacyjnego
- koncentrat ostryg poprawia ogólną kondycję organizmu
- liofilizowane mleczko pszczele ma działanie silnie odżywiające; wzmacnia odporność na infekcje

36 g | 801155 |  
60 KAPSULEK

## RED CLOVER

200  
mg

## SUPLEMENT DIETY

- każda kapsułka zawiera aż 200 mg ekstraktu z czerwonej koniczyny standaryzowanego na 20% izoflawonów (= fitohormonów), które – działając podobnie jak żeńskie hormony płciowe – przyczyniają się do utrzymania równowagi hormonalnej
- czerwona koniczyna łagodzi typowe objawy menopauzy – uderzenia gorąca, pocenie się, niepokój i rozdrażnienie
- witamina B5 zmniejsza uczucie zmęczenia i znużenia
- cynk, selen i biotyna pomagają zachować zdrową skórę, włosy i paznokcie
- selen odgrywa ważną rolę w produkcji hormonów tarczycy, wpływając na jej prawidłowe funkcjonowanie
- preparat może być stosowany przez kobiety, u których występują liczne przeciwwskazania do zastępczej terapii hormonalnej

15 g | 801154 |  
30 KAPSULEK

# NUTRICODE

## DLA OGÓLNEGO ZDROWIA



### VITAMINS B COMPLEX

SUPLEMENT DIETY

- m.in. tiamina, niacyna oraz witaminy B6 i B12 wpływają na prawidłowe funkcjonowanie układu nerwowego
- kwas foliowy oraz pantotenowy przyczyniają się do zmniejszenia uczucia zmęczenia i znużenia
- ryboflawina wspiera utrzymanie dobrego widzenia
- biotyna pomaga zachować zdrową skórę i włosy

18 g | 801144 |  
30 KAPSUŁEK



### WITAMINA D3

- wspomaga pracę układu immunologicznego, zmniejszając podatność na infekcje bakteryjne i wirusowe
- odgrywa ważną rolę w zapobieganiu depresji i bezsenności
- pomaga w utrzymaniu zdrowych zębów i kości oraz prawidłowej wagi

### VIT-D3 CAPSULES

SUPLEMENT DIETY

11 g | 801107 |  
30 KAPSUŁEK



### CALCIUM

250 mg

SUPLEMENT DIETY

- wspiera prawidłowe działanie układu nerwowego
- poprawia procesy krzepnięcia krwi
- pozytywnie wpływa na pracę mięśni

89 g | 801141 |  
120 KAPSUŁEK



### MAGNESIUM FORTE

400 mg

SUPLEMENT DIETY

- wspiera prawidłowe funkcjonowanie mięśni, wzmacniając je za dnia i rozluźniając w nocy
- pomaga w utrzymaniu zdrowych zębów i kości
- pozytywnie wpływa na metabolizm energetyczny, niwelując uczucie znużenia
- poprawia pracę układu nerwowego, sprzyjając dobremu samopoczuciu

22 g | 801106 |  
30 KAPSUŁEK



# DLA OGÓLNEGO ZDROWIA



NAJWYŻSZEJ JAKOŚCI  
UBIQUINOL™ KANEKA  
WYTWARZANY W PROCESIE  
FERMENTACJI DROŻDŻY

## Q10 UBIQUINOL

SUPLEMENT DIETY

- zawiera koenzym Q10 w aktywnej formie ubiquinolu
- wspiera prawidłową pracę układu krążenia, odpornościowego i nerwowego
- korzystnie wpływa na metabolizm
- ma właściwości przeciwstarzeniowe

18 g | 801149 |  
30 KAPSULEK

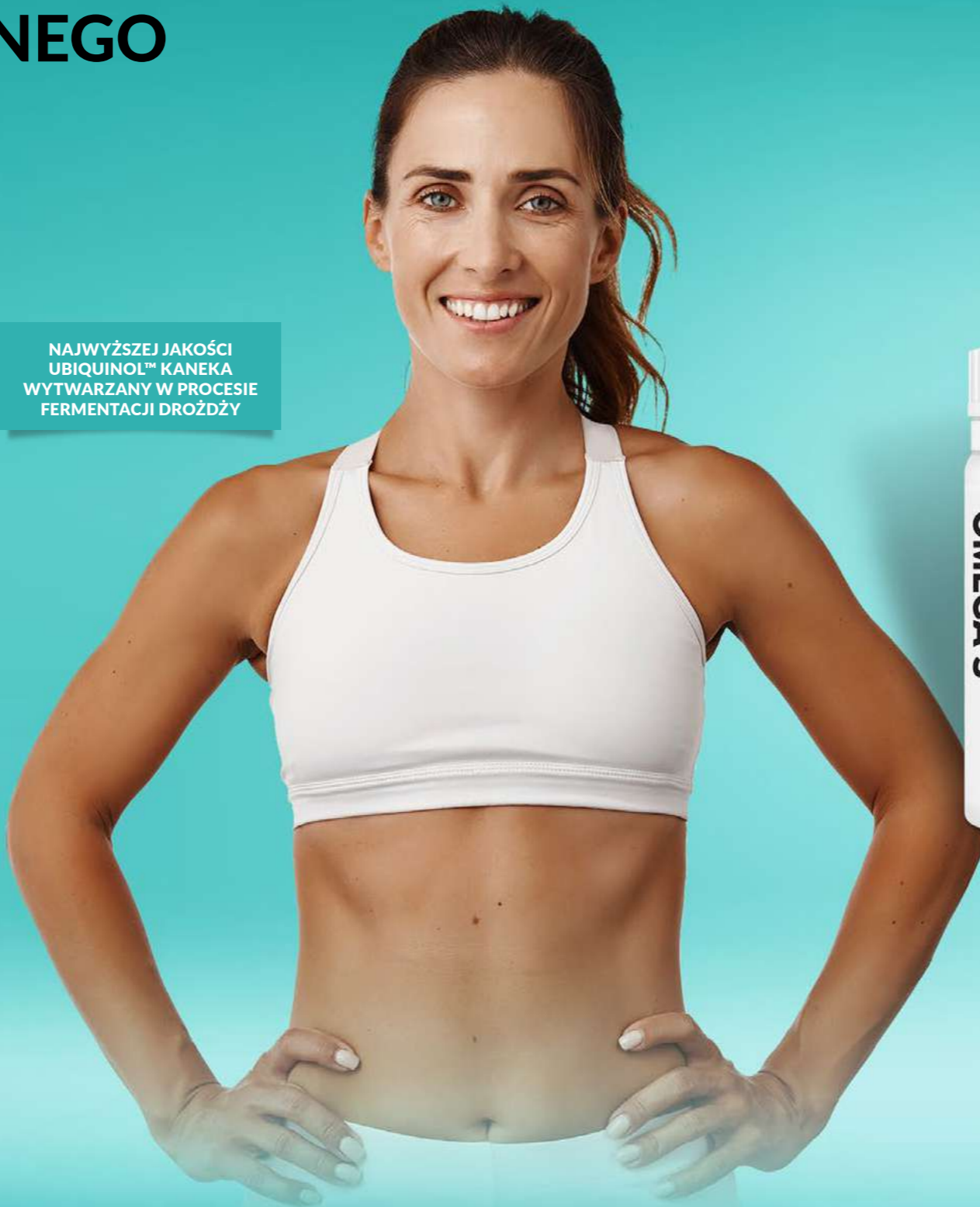

## OMEGA 3 1000 mg

SUPLEMENT DIETY

- wspiera układ nerwowy i zachowanie sprawności umysłu
- przyczynia się do utrzymania prawidłowego widzenia
- pomaga zadbać o układ krążenia, w tym pracę serca
- reguluje poziom cholesterolu we krwi
- wpływa na wzmacnianie układu odpornościowego

82 g | 801142 |  
60 KAPSULEK



# DLA SOKOLEGO WZROKU

## VISION

SUPLEMENT DIETY

- luteina, zeaksantyna oraz koenzym Q10 wpływają na poprawę ostrości widzenia za dnia, pełniąc rolę naturalnego filtra, natomiast ekstrakty z owoców aronii, borówki czarnej i cytryńca chińskiego oraz beta-karoten po zmroku, gdy organ jest znacznie mniej efektywny i osłabiony
- witamina C usprawnia syntezę kolagenu – składnika budulcowego ciąłka szklistego oka
- cynk i witamina B2 pomagają w utrzymaniu dobrego wzroku; ich działanie wspiera L-arginina o właściwościach poprawiających krążenie i poziom cukru we krwi

41,5 g | 801113 |  
60 KAPSUŁEK



# DLA MOCNEGO SERCA I UKŁADU KRAŻENIA



## CHOLESTEROL

SUPLEMENT DIETY

- tauryna pomaga zmniejszyć stężenie cholesterolu całkowitego, LDL oraz trójglicerydów
- ekstrakty z kurkumy i aronii wspierają właściwą pracę wątroby
- L-arginina wpływa na obniżenie wagi i ciśnienia tętniczego
- inozytol, kwas liponowy, koenzym Q10 oraz witaminy z grupy B usprawniają metabolizm

44,1 g | 801111 |  
60 KAPSULEK



## HEMOGLOBIN

SUPLEMENT DIETY

- ekstrakty z pokrzywy i kozieradki, ryboflawina, metionina oraz żelazo pomagają w prawidłowej produkcji czerwonych krwinek, a miedź i mangan usprawniają transport tego ostatniego w organizmie
- ekstrakt z owoców aronii poprawia krążenie krwi
- ekstrakt z dzikiej róży wzmacnia naczynia krwionośne
- ekstrakt z buraka czerwonego wraz ze spiruliną działa wspomagająco przy anemii
- kwas foliowy oraz witaminy B2, B6 i B12 pozytywnie oddziałują na metabolizm homocysteiny

43,5 g | 801112 |  
60 KAPSULEK



## REISHI EXTRACT

SUPLEMENT DIETY

- wszechstronny suplement diety, który opiera się na założeniach stosowanej po dziś dzień medycyny starochińskiej
- skrupulatnie dobrane składniki wpływają na wzmocnienie odporności, poprawiają funkcjonowanie układu krążenia, a także sprzyjają utrzymaniu prawidłowego poziomu cholesterolu we krwi

26 g | 801143 |  
60 KAPSULEK



## ASTAXANTHIN

SUPLEMENT DIETY

- astaksantyna skutecznie zapobiega chorobom i zaburzeniom czynności układu sercowo-naczyniowego
- witamina E to ważny przeciwutleniacz; pomaga w ochronie komórek przed stresem oksydacyjnym

20 g | 801140 |  
30 KAPSULEK



# DLA DOBREJ KONDYCJI PSYCHOFIZYCZNEJ



## GOOD MORNING

SUPLEMENT DIETY

- różeniec górski, cytryniec chiński i eleutherococcus pozytywnie oddziałują na pracę mózgu, koncentrację, pamięć, przyswajanie wiedzy, a także zwiększają odporność na stres
- wysokoprzyswajalny magnez organiczny oraz witaminy z grupy B wspierają właściwą aktywność psychofizyczną w ciągu dnia

23,9 g | 801114 |  
30 KAPSULEK



## GOOD NIGHT

SUPLEMENT DIETY

- L-tryptofan stosowany jest przy bezsenności oraz w stanach gorszego nastroju
- magnez i witamina E łagodzą napięcie i przemęczenie
- waleriana, passiflora oraz ekstrakty z kwiatów lawendy i szyszek chmielu uspokajają i relaksują

23,4 g | 801115 |  
30 KAPSULEK



## GOOD MOOD TEA

SUPLEMENT DIETY

### DAY WELL-BEING

- kofeina zawarta w guaranie naturalnie pobudza do działania
- żeń-szeń, miłorząb japoński i bakopa drobnolistna synergicznie wspierają prawidłowe krążenie, pracę mózgu oraz zdolności poznawcze, m.in. pamięć i koncentrację
- mięta pieprzowa wspomaga procesy trawienne oraz zmniejsza uczucie dyskomfortu po jedzeniu
- imbir, zielona herbata, jarzębina i lukrecja łagodzą reakcje zapalne, wzmacniając układ odpornościowy

### NIGHT CALM

- melisa i lawenda łagodzą napięcie nerwowe oraz drażliwość, ułatwiają zasypianie
- werbena, pokrzywa i koper włoski zmniejszają dyskomfort po całodziennym trawieniu pokarmów oraz wspierają usuwanie z organizmu zbędnych produktów przemiany materii
- głóg wspomaga układ krążenia, a hibiskus, rumianek i czystek - odpornościowy

2 x 62,5 g | TEA Eco Bags:  
25 x DAY WELL-BEING  
25 x NIGHT CALM  
801109 |



# DLA DOBREJ KONDYCJI PSYCHOFIZYCZNEJ



## GINKGO BILOBA

75 mg

SUPLEMENT DIETY

- ekstrakt z miłorzębu dwuklapowego przyczynia się do prawidłowego przepływu krwi do mózgu i uznawany jest za silny antyoksydant
- pozytywnie wpływa na pamięć i koncentrację
- wspomaga funkcje poznawcze
- wspiera układ nerwowy oraz prawidłowe działanie narządów wzroku i słuchu

11 g | 801148 |  
30 KAPSUŁEK



## GINSENG

500 mg

SUPLEMENT DIETY

- ekstrakt z korzenia żeń-szenia syberyjskiego jest znany ze wspianiałego wpływu na witalność i układ odpornościowy
- niweluje uczucie zmęczenia i znużenia
- wspiera utrzymanie sprawności fizycznej i umysłowej

15 g | 801151 |  
30 KAPSUŁEK



## MEMORY

SUPLEMENT DIETY

- stworzony na bazie cennych aminokwasów, ekstraktów roślinnych i mikrośladników odżywczych
- poprawia koncentrację, samopoczucie i funkcje poznawcze
- pozwala na kontrolę kluczowych neuroprzebieżników
- wspomaga pracę układu nerwowego

18 g | 801123 |  
30 KAPSUŁEK



## ASHWAGANDHA

500 mg

SUPLEMENT DIETY

- redukuje stres oraz zmniejsza uczucie niepokoju i lęku
- wpływa na płodność i sprawność seksualną
- wspiera funkcje poznawcze, m.in. percepcję, pamięć i koncentrację
- widocznie zwiększa wydolność organizmu i przyspiesza jego regenerację

17 g | 801108 |  
30 KAPSUŁEK

# DLA PRAWIDŁOWEGO TRAWIENIA



## PROBIOTIC PROTEIN COCKTAIL

### SUPLEMENT DIETY

- połączenie szczepów bakterii *Lactobacillus plantarum* i *Bifidobacterium animalis* (3,5 mld aktywnych kolonii) z koncentratem białka serwatkowego (14 g) w każdej porcji
- wspiera naturalną florę bakteryjną, a przez to poprawia przyswajalność składników pokarmowych i zmniejsza uczucie łaknienia
- zwiększa przyrost tkanki mięśniowej
- idealny dla osób uprawiających sporty siłowe i wydolnościowe
- nie zawiera substancji konserwujących, słodzących i glutenu

180 g | 801152 |  
10 SASZETEK



## DIGESTIVE

### SUPLEMENT DIETY

- zawiera uzyskane w procesie fermentacji enzymy – amylazę, proteazę, celulazę, laktazę i lipazę – które wspomagają trawienie cukrów, białek i tłuszczów, rozkładając je do postaci łatwo przyswajalnej przez organizm, co gwarantuje uczucie lekkości nawet po posiłku
- poprawia komfort trawienny
- stanowi wsparcie przy schorzeniach i nietolerancjach pokarmowych

36,5 g | 801122 |  
90 KAPSULEK

# DLA WZMOCNIENIA ODPORNOŚCI



## COLOSTRUM EXTRA IMMUNITY

### SUPLEMENT DIETY

- laktoferyna dostarcza składniki odżywcze oraz zapewnia ochronę przeciwbakteryjną
- peptydy bogate w prolinę (PRP) wspierają rozwój układu immunologicznego, a witaminy B6, C i D oraz cynk jego prawidłowe funkcjonowanie
- białka zawierają aminokwasy egzogenne będące swoistym „budulcem” układu odpornościowego
- immunoglobuliny łagodzą przebieg wielu schorzeń ogólnoustrojowych i wspomagają odporność czynną w zakresie ochrony przed infekcjami
- spirulina charakteryzuje się wysoką zawartością pełnowartościowego białka, mikrośladników odżywczych w formie organicznej, w tym cennego kwasu tłuszczowego  $\gamma$ -linolenowego (GLA) i biodostępnego żelaza

19.4 g, 22.2 g | 801034 |  
2 x 30 KAPSUŁEK



## SILVER PRO ADVANCED FORMULA

- oparte na niejonowym srebrze koloidalnym
- stosowano je w celach zdrowotnych już na przełomie XIX i XX wieku
- z uwagi na bakteriobójcze, przeciwwirusowe i przeciwgrzybicze właściwości używane było przede wszystkim w leczeniu schorzeń wywołanych drobnoustrojami
- nie zawiera alkoholu i fluoru

250 ml | 501023 |

# DLA WZMOCNIENIA ODPORNOŚCI



## LIPOSOMAL VITAMIN C

SUPLEMENT DIETY

- stworzony z wykorzystaniem unikalnej technologii opracowanej w celu uzyskania efektu większej trwałości, przeniknięcia bez strat przez błony biologiczne i zwiększenia efektywności
- zawiera najlepiej przyswajalną postać witaminy C (mikrostruktura otoczki zbudowana z roślinnych fosfolipidów), która doskonale się wchłania i dociera bezpośrednio do komórek docelowych

48 g | 801146 |  
60 KAPSUŁEK



## IMMUNITY

SUPLEMENT DIETY

- kwercetyna i flawony tarczycy bajkalskiej wykazują właściwości przeciwzapalne oraz regulują pracę układu immunologicznego
- adaptogenny ekstrakt z różenia górskiego poprawia zdolność reakcji organizmu na czynniki stresogenne
- ekstrakty z czarnego pieprzu i arcydzięgla lekarskiego zwiększają efektywność poszczególnych składników preparatu oraz działają bakteriostatycznie

43,9 g | 801110 |  
60 KAPSUŁEK



# DLA PERFEKCYJNEGO WYGLĄDU



## SLIM BODY SYSTEM

SUPLEMENT DIETY

- glukomannan, pęczniąc w żołądku, daje uczucie sytości, dzięki czemu przy stosowaniu niskokalorycznej diety wspomaga utratę zbędnych kilogramów
- chrom przyczynia się do utrzymania prawidłowego poziomu glukozy we krwi oraz pozytywnie wpływa na metabolizm makroskładników odżywczych

360 g | 801104 |  
90 SASZETEK



## INNER BALANCE

SUPLEMENT DIETY

- wyciąg z kwiatów róży stulistnej wspiera fizjologiczne procesy eliminacji produktów przemiany materii oraz pomaga utrzymać równowagę kwasowo-zasadową
- cynk korzystnie wpływa na funkcjonowanie układu odpornościowego i chroni komórki przed stresem oksydacyjnym
- wapń jest odpowiedzialny za prawidłowy metabolizm energetyczny i funkcjonowanie enzymów trawiennych
- magnez i żelazo wpływają na zmniejszenie uczucia zmęczenia i znużenia
- potas i miedź wspierają odpowiednie funkcjonowanie układu nerwowego
- ekstrakt z pokrzywy wspomaga eliminację wody metabolicznej
- ekstrakty z melisy i chmielu ułatwiają zasypianie, a zapewniając dobry sen, przyczyniają się do dalszego zmniejszenia zakwaszenia organizmu

270 g, 30 g | 801301 |  
60 SASZETEK + 60 KAPSUŁEK



# DLA PERFEKCYJNEGO WYGLĄDU



## SKINNY HERBAL INFUSION

### SUPLEMENT DIETY

- korzeń z mniszka lekarskiego wspiera prawidłową pracę wątroby i właściwy przebieg procesów trawiennych
- znamię kukurydzy, korzeń wilżyny ciernistej oraz kwiat hibiskusa wspomagają usuwanie z organizmu nadmiaru wody, a wraz z nią zbędnych produktów przemiany materii, wspierając proces dążenia do szczupłej sylwetki
- owoc róży jest bogatym źródłem witaminy C

75 g | 801102 |



## DETOX HERBAL INFUSION

### SUPLEMENT DIETY

- kwiat hibiskusa wspiera prawidłowy proces przemiany materii oraz usuwanie nadmiaru wody z organizmu
- liść zielonej herbaty jest znakomitym antyoksydantem, ponadto wspomaga aktywność enzymów trawiennych, korzystnie wpływając na metabolizm
- ziele wąkroty azjatyckiej oraz owoc rokitnika wspomagają układ krążenia, pozytywnie oddziałując na funkcjonowanie organizmu
- owoc żurawiny wspiera prawidłowe oczyszczanie organizmu ze zbędnych produktów przemiany materii

75 g | 801101 |



# DLA PERFEKCYJNEGO WYGLĄDU



## DRENA PLUS

SUPLEMENT DIETY

- ekstrakt z naowocni fasoli białej wspiera usuwanie nadmiaru wody z organizmu i prawidłowe funkcjonowanie układu moczowego
- ekstrakty z liścia brzozy oraz korzenia mniszka lekarskiego (wspiera pracę wątroby i woreczka żółciowego) wspomagają oczyszczanie organizmu ze zbędnych produktów przemiany materii
- ekstrakt z ziela skrzypu polnego świetnie reguluje i wspomaga gospodarkę wodną organizmu
- liść ortosyfonu to jedno z najbardziej znanych ziół w medycynie ludowej, reguluje usuwanie nadmiaru wody metabolicznej

480 ml | 801201.02 |



## ACTIVE BURN FAT KILLER

SUPLEMENT DIETY

- L-karnityna to substancja naturalnie występująca w organizmie, przyspiesza proces metabolizmu tłuszczów
- ekstrakty z ananasa, papai i guarany poprawiają procesy trawienne poprzez prawidłowy metabolizm tłuszczów i węglowodanów
- ekstrakty z korzenia mniszka i nasion ostropestu wspomagają usuwanie nadmiaru wody wraz ze zbędnymi produktami przemiany materii, co korzystnie wpływa na utrzymanie prawidłowej masy ciała
- ekstrakty z ziela wąkroty azjatyckiej oraz winogron wspierają syntezę kolagenu i elastyny odpowiadających za odpowiednie napięcie, sprężystość i elastyczność skóry
- ekstrakt z pomarańczy gorzkiej – źródło potasu i błonnika rozpuszczalnego – z uwagi na niski indeks glikemiczny utrzymuje fizjologiczną szybkość przemian metabolicznych, szczególnie tłuszczów, uzupełniając działanie wszystkich powyżej opisanych składników

480 ml | 801412 |



## IDEAL SHAPE

SUPLEMENT DIETY

- młody jęczmień, dzięki wysokiej zawartości błonnika zmniejszającego wchłanianie tłuszczów i wspomagającego procesy trawienne, jest niezastąpionym wsparciem organizmu w procesie odchudzania i utrzymania prawidłowej masy ciała
- zielona herbata przyczynia się do poprawy ogólnego stanu zdrowia, ale też pomaga stracić na wadze – zawarte w niej duże koncentracje teiny i polifenoli z grupy katechin przyspieszają tempo metabolizmu w spoczynku, co z kolei pozwala spalić więcej kalorii
- kolagen morski – wysoko oczyszczony i otrzymywany w standardach farmaceutycznych – wizualnie zmniejsza zmarszczki, opóźnia procesy starzenia się skóry i poprawia nawilżenie, czyniąc ją miękką i elastyczną
- cynk bierze udział w utrzymaniu prawidłowego metabolizmu węglowodanów i równowagi kwasowo-zasadowej, a także przyczynia się do zachowania dobrego stanu włosów, skóry i paznokci

26.2 g | 801024 |  
60 KAPSUŁEK



## BEAUTY DETOX

SUPLEMENT DIETY

- spirulina to wyjątkowa alga, zaliczana do 10 najlepszych superproduktów, która zawiera 3-krotnie więcej białka niż mięso (ok. 70%) i więcej wapnia niż mleko; to jedno z najbogatszych źródeł chlorofilu i beta-karotenu oraz kwasów nukleinowych spośród wszystkich pokarmów zarówno pochodzenia zwierzęcego, jak i roślinnego – oczyszcza wątrobę i nerki z toksyn, odkwasza organizm i obniża poziom złego cholesterolu, a dzięki zawartości fenyloalaniny poprawia trawienie i wpływa na zahamowanie apetytu
- naturalny, morski kolagen pozyskiwany z łososia niehodowlanego – składnik o wyjątkowej czystości i koncentracji – gwarantuje opóźnienie procesów starzenia się skóry, poprawę jej nawilżenia i zmniejszenie widoczności zmarszczek; dodatkowo wpływa na zahamowanie stanów zapalnych prowadzących do uszkodzenia, bólu i utraty funkcjonalności stawów

44.7 g | 801014 |  
60 KAPSUŁEK

# DLA PERFEKCYJNEGO WYGLĄDU



## HAIR

### SUPLEMENT DIETY

- stanowi nieocenioną pomoc w procesie rewitalizacji włosów
- zawiera aż 16 składników aktywnych, w tym 5 naturalnych ekstraktów, wspomagających ich wzrost, odżywienie i wzmocnienie
- przeciwdziała łojotokowi, redukując podrażnienia naskórka i nawilżając go
- szczególnie polecany dla włosów słabych i ze skłonnością do wypadania

46,6 g | 801150 |  
60 KAPSUŁEK



WYSTARCZA NA 4 MIESIĄCE

## CELLUFIGHT

### SUPLEMENT DIETY

- ekstrakt z kurkumy wspiera oczyszczanie organizmu i utrzymanie właściwego metabolizmu tłuszczów, co niweluje oznaki cellulitu, a także zwiększa uczucie sytości
- ekstrakt z wąkroty azjatyckiej pomaga zachować jędrną i elastyczną skórę oraz odpowiednią strukturę tkanki tłuszczowej
- ekstrakt z pokrzywy indyjskiej zawiera forskolinę, która poprzez wpływ na procesy metaboliczne tłuszczów wspomaga utrzymanie prawidłowej masy ciała i widocznie wpływa na zmniejszenie pomarańczowej skórki
- ekstrakty z nostrzyka i kasztanowca utrzymują optymalne ukrwienie, które jest jednym z kluczowych warunków wygładzenia cellulitu

46,9 g | 801036.02 |  
120 TABLETEK POWLEKANYCH

# DLA MEGASIŁY I SUPERENERGII



## COLLAGEN PRO FLEX STRENGTH SYSTEM



### SUPLEMENT DIETY

- wysoko oczyszczony kolagen morski, otrzymywany w standardach farmaceutycznych, jest głównym materiałem budulcowym ścięgien oraz chrząstek, które tworzą stawy
- witamina C pomaga w prawidłowej produkcji kolagenu
- tarczycza bajkalska jest silnym antyoksydantem, skutecznie wspomaga ochronę stawów, ścięgien oraz mięśni
- witamina D pomaga w prawidłowym funkcjonowaniu mięśni, które mają istotny wpływ na pracę stawów
- wapń jest potrzebny do utrzymania zdrowych kości
- siarczan glukozaminy to ważny prekursor szeregu białeczek, m.in. chondroityny, jednego z głównych składników chrząstki stawowej

13.93 g, 15.22 g | 801018 |  
2 x 30 KAPSULEK



## VITALITY BOOST

### SUPLEMENT DIETY

- chrom przyczynia się do utrzymania właściwego poziomu glukozy we krwi
- selen wspomaga ochronę komórek przed stresem oksydacyjnym
- żelazo bierze udział w transporcie tlenu w organizmie
- piperyna z czarnego pieprzu wspiera trawienie i wchłanianie składników odżywczych
- niacyna, kwas pantotenowy i ryboflawina, wzmocnione dodatkowo kofeiną z guarany oraz teiną z zielonej herbaty, przyczyniają się do zmniejszenia uczucia zmęczenia i znużenia
- kwas pantotenowy wpływa na sprawność umysłu
- witaminy z grupy B dbają o układ nerwowy
- tiamina odpowiada za prawidłowe funkcjonowanie serca
- witamina E pomaga w ochronie komórek przed stresem oksydacyjnym

300 g, 48 g | 801302 |  
30 SASZETEK + 60 TABLETEK POWLEKANYCH



# PROGRAM FIT6

Innowacyjny **PROGRAM DIETETYCZNY**  
naturalna utrata wagi bez efektu jo-jo

## REWOLUCJA W ŚWIECIE ODCHUDZANIA

Program FIT6 jest nowatorską metodą redukcji masy ciała stworzoną przez specjalistów dietetyki klinicznej. Jego celem jest nie tylko zrzucenie zbędnych kilogramów, lecz także poprawa komfortu życia, polepszenie zdrowia i samopoczucia.

### GWARANCJA SUKCESU

Sprawdź metamorfozy uczestników na [fit6-pl.fmworld.com](http://fit6-pl.fmworld.com)

THE MOBILE  
COMPANION  
OF WEIGHT LOSS



FIT6 App

## 6 KROKÓW do idealnej sylwetki

Program złożony jest z **trzech etapów** podzielonych na **sześć kroków** oraz dodatkowego, podczas którego uczestnik wchodzi w fazę stabilizacyjną. Każdy krok to miesiąc. Im więcej masz kilogramów do zrzucenia, tym więcej masz kroków do przejścia. W każdej chwili możesz zrezygnować z diety i rozpocząć **podtrzymanie**.



### NIEZBĘDNE SKŁADNIKI ODŻYWCZE

Odchudzanie to trudny proces dla organizmu, nawet jeżeli fizycznie tego nie odczuwasz. Dlatego program FIT6 zakłada dostarczanie mu najwyższej jakości składników odżywczych w postaci innowacyjnych suplementów diety NUTRICODE. Do każdego kroku odchudzania jest przypisany inny zestaw produktów idealnie odpowiadający na potrzeby organizmu w danym momencie.

### DZIEL SIĘ, MOTYWUJ

Wiemy, jak ważne są wsparcie i motywacja. To przez brak tych czynników często przerywamy odchudzanie i ze zrezygnowaniem oraz poczuciem bezsilności wracamy do starych, niezdrowych nawyków. Z myślą o tym razem z programem powstała społeczność – przestrzeń, w której każdy uczestnik może dzielić się swoimi trudnościami, przemyśleniami i efektami.

### PROFESJONALNE WSPARCIE

Przez cały czas trwania programu możesz kontaktować się z naszym dietetykiem klinicznym, który pomoże Ci rozwiązać wszelkie wątpliwości i zmobilizować Cię do działania. Nie musisz umawiać wizyt i jeździć na spotkania – skontaktujesz się z nim online zawsze wtedy, gdy zajdzie taka potrzeba.

### SKARBNIKA PRZEPISÓW

Dodatkowo mamy dla Ciebie pełną żywieniowych inspiracji stronę internetową oraz wypełnione po brzegi ciekawostkami dietetycznymi konta na Instagramie i Facebooku. Dołączając do społeczności FIT6, przekonasz się, że odchudzanie nigdy nie było przyjemniejsze, prostsze i... smaczniejsze.

## CELE POSZCZEGÓLNYCH ETAPÓW

1

### PRZECIWDZIAŁANIE ZAPALENIOM

- zminimalizowanie stanu zapalnego organizmu
- zmniejszenie obwodów ciała
- spadek wagi
- poprawa samopoczucia
- uczucie lekkości
- polepszenie ogólnego stanu zdrowia

2

### UTRATA WAGI

- dalszy detoks i oczyszczanie organizmu
- spadek wagi
- zapobieganie utracie jędrności ciała
- zmniejszenie widoczności cellulitu
- zachowanie masy mięśniowej
- poprawa samopoczucia i witalności
- dostarczenie organizmowi niezbędnych składników odżywczych

3

4

5

6

!

### TONIFIKACJA

- pobudzenie mięśni ułatwiających przyrost

### PODTRZYMANIE

- ustabilizowanie wagi bez efektu jo-jo
- utrwalenie zdrowych nawyków żywieniowych
- stopniowe przygotowanie organizmu do przyjmowania produktów spożywczych wszelkiego rodzaju
- uczynienie ciała bardziej „tolerancyjnym”, by móc stosować mniej restrykcyjne zasady żywieniowe
- uniknięcie powstawania obrzęków i zatrzymywania się płynów w organizmie, aby unormować jego metabolizm



FEDERICO MAHORA  
PURE  
HOME

Magia zapachu

Węch jest niezwykle czułym zmysłem. Zapachy sprawiają, że powracasz wspomnieniami do pięknych miejsc, ekscytujących sytuacji czy ważnych dla Ciebie ludzi. Dlatego są tak fascynujące – zapadają w pamięć. Powinny sprawiać, że czujesz się pewnie, komfortowo i wyjątkowo. Udaj się w magiczną podróż do świata aromatów, aby odnaleźć idealną dla siebie kompozycję.

## KWIATOWE

ZMYSŁOWE  
I ROMANTYCZNE

To najliczniejsza i najbardziej zróżnicowana rodzina perfumeryjna. Kwiatowe kompozycje tworzą świeże, zwiewne i delikatne bukiety. Możesz śmiało eksperymentować z zapachami i zmieniać je w zależności od okazji. Romantyczny charakter tych perfum został wręcz stworzony do podkreślania zmysłowości.

## FOUGERE

UWODZICIELSKIE  
I KLASYCZNE

Niezwykle intrygująca rodzina zapachów, w której dominują leśne, trawiaste i ziołowe akordy. Jej nazwa wywodzi się z języka francuskiego i oznacza paproć. Tworzone z myślą o osobach ceniących sobie klasykę, przywiązanych do tradycyjnych kanonów piękna. To kompozycje, które świetnie podkreślają profesjonalizm i dojrzały styl.

## CYTRUSOWE

ŚWIEŻE  
I POBUDZAJĄCE

Soczyste owoce tworzą niezwykle odświeżającą grupę cytrusową zapewniającą orzeźwiający doznania i niesamowity zastrzyk energii. Podkreślą Twój temperament, towarzyską i pogodną naturę, a dodatkowo pozytywnie Cię nastroją. Doskonałe dla osób kochających życie oraz ceniących sobie luz i wygodę.

## ORIENTALNE

MOCNE  
I NIEUJARZMIONE

Zapachy kojarzone z krajami Dalekiego Wschodu, przywodzą na myśl egzotyczne podróże, tajemnicze miejsca i intrygujące sytuacje. To kompozycje o ciepłej i egzotycznej barwie. Pojawiają się w nich zarówno słodkie, jak i przydymione nuty. Idealnie nadają się na jesienne i zimowe dni oraz wyjątkowe okazje.

## SZYPROWE

PONĘTNE  
I KUSZĄCE

W tej rodzinie dominują kompozycje odważne, zdecydowane i szykowne. Przywołują na myśl zapach jedwabnych szali i eleganckich rękawiczek. Drzewne i ziołowo-ziemne nuty pulsujące w perfumach nadają im jednocześnie wyraźny i świeży aromat, który przyciąga uwagę i dodaje pewności siebie. Pasują do osób o silnym charakterze, intrygujących i zmysłowych.

## DRZEWNE

WYTWORNE  
I Z KLASĄ

Ciepłe i głębokie nuty połączone z wytwornymi akordami tworzą elegancką i wyrafinowaną grupę zapachów drzewnych. Wiele z nich używano do tworzenia pachnideł już w starożytności. Wyróżnia je żywiczny, leśny aromat. Te nastrojowe, tajemnicze i szlachetne kompozycje dodają wiary we własne możliwości.



## Perfumy PURE ROYAL 505

### ORIENTALNE

mocne i nieujarzmione

#### Z NUTĄ WANILII

##### Charakter:

- dwuznaczny, pobudzający zmysły, intrygujący

##### Nuty zapachowe:

- Głowy: cyklamen
- Serca: labdanum
- Bazy: piżmo, drzewo cedrowe, wanilia

50 ml | Zaperfumowanie: 20%  
170504 |



**NOWY ZAPACH**

#### HOŁD DLA WANILII

Perfumy PURE ROYAL 505 są jak pieśń wybitnego kompozytora stworzona w hołdzie dla swej muzy – jednej z najpiękniejszych nut zapachowych – wanilii. We wprowadzeniu do utworu, w akompaniamencie ciepłego labdanum i lekkiego cyklamenu, jest apetyczna jak słodki deser, pobudza nie tylko zmysł węchu, lecz także kubki smakowe. Następnie, przetamana wyrafinowanymi akordami, osiąga docelową dwuznaczną formę. Stodko-gorzka kompozycja pozostawia „słuchacza” w przyjemnym zdumieniu i uzależniającym zachwycie.



## Perfumy PURE ROYAL 500

### DRZEWNE

wytworne i z klasą

#### Z NUTĄ CYTRUSOWĄ

##### Charakter:

- monumentalny, ale świetlisty

##### Nuty zapachowe:

- Głowy: dzięgiel, szafran, limonka, galbanum, skórka limonki, mandarynka
- Serca: jaśmin, heliotrop, mirra, marchewka, irys
- Bazy: drzewo sandałowe, wanilia, labdanum, mech dębowy, skóra, wetiwer haitański, piżmo

50 ml | Zaperfumowanie: 20%  
170500 |



## Perfumy PURE ROYAL 501

### KWIATOWE

zmysłowe i romantyczne

#### Z NUTĄ FOUGERE

##### Charakter:

- kunsztowny, intrygujący

##### Nuty zapachowe:

- Głowy: malina, grejpfrut, śliwka, czarna porzeczka, różowy pieprz, piołun
- Serca: cyprys, róża, konwalia majowa, aksamitka, rumianek, geranium, głóg
- Bazy: wanilia, cedr, żywica benzoesowa, czekolada, paczula, cywet, bursztyn, cypriol, nuty gourmand, piżmo, labdanum, drzewo sandałowe, drewno z nutą pudrową

50 ml | Zaperfumowanie: 20%  
170501 |



### BOGATA STRUKTURA

Bogata struktura perfum PURE ROYAL 500, z pozoru niejednorodna i kontrastowa, tworzy zaskakująco spójną historię. Rozpoczynają ją świeże i jasne nuty cytrusów oraz galbanum w towarzystwie wyrazistego dzięgla i szafranu. Następnie otwiera się serce zapachu – kwiatowy bukiet przełamany aromatyczną mirrą. Na końcu nabiera ostatecznego charakteru, ukazując swój prawdziwy majestat, który zawdzięcza organiczno-drzewnym akordom.

### WYRAZISTOŚĆ I DELIKATNOŚĆ

Oryginalne zestawienie akordów zachwyci nawet najbardziej wymagającego konesera perfum. Ta wyjątkowa kompozycja to hołd dla najszlachetniejszej odmiany bułgarskiej róży, która w połączeniu z urokliwą konwalia majową i bukietem kwiatów głogu nadaje sercu zapachu jednocześnie wyrazistość i delikatność.

## Perfumy PURE ROYAL 502

### CYTRUSOWE

Świeże i pobudzające

#### Z NUTĄ DRZEWNA

##### Charakter:

- subtelny, nieoczywisty

##### Nuty zapachowe:

- Głowy: cytryna, bergamotka, petitgrain
- Serca: kwiat pomarańczy, lawenda, calone
- Bazy: drzewo sandałowe, cedr, piżmo, ambra

50 ml | Zaperfumowanie: 20%  
170502 |



### ELEGANCJA INSPIROWANA NATURĄ

Klasyczny zapach ze świeżymi nutami zaczerpniętymi wprost z leśnej krainy. Świetnie sprawdzi się zarówno na co dzień, jak i na specjalne okazje. To mieszanka ponadczasowej elegancji i powiewu świeżości, która nigdy nie wychodzi z mody.

## Perfumy PURE ROYAL 503

### CYTRUSOWE

Świeże i pobudzające

#### Z NUTĄ OWOCOWĄ

##### Charakter:

- słoneczny, odświeżający

##### Nuty zapachowe:

- Głowy: pomarańcza, cytryna, neroli, cyklamen
- Serca: róża
- Bazy: drzewo cedrowe, drzewo sandałowe

50 ml | Zaperfumowanie: 20%  
170503 |



### CUDOWNY POWIEW WOLNOŚCI

Pobudzający, cytrusowy zapach wprowadza w błogi stan. Bardzo elegancki, z nutą słodkich owoców, które dodają kompozycji odrobinę nonszalanckiej. Kojarzy się z lekkością, radością i poczuciem wolności.

Perfumy  
**PURE ROYAL 504**

**ORIENTALNE**

mocne i nieujarzmione

**Z NUTĄ WANILII**

**Charakter:**

- uzależniający, magnetyczny

**Nuty zapachowe:**

- Głowy: różowy pieprz, szafran
- Serca: drzewo cedrowe, oud
- Bazy: żywica benzoesowa, wanilia

50 ml | Zaperfumowanie: 20%  
170504 |



**DWIE WARSTWY  
ZACHWYTU**

Przez głęboką, nieco pierwotną, emanującą siłą warstwę zapachu niespodziewanie przebijają się cudownie świeże i lekkie akordy. A w oddali majaczy słodycz wanilii, by już po chwili stać się integralną częścią tej dwuznaczonej, zachwycającej kompozycji.





NOWE ZAPACHY

## Perfumy PURE ROYAL

50 ml | Zaperfumowanie: 20%

### DRZEWNE

wytworne i z klasą

#### Z NUTĄ CYTRUSOWĄ

PURE ROYAL 951  
170951 |

**Charakter:**  
niepowtarzalny, przyciągający, wyszukany

**Nuty zapachowe:**  
Głowy: świeże cytrusy, cytryna  
Serca: kardamon, nuty drzewne  
Bazy: paczula, ambra, drzewo cedrowe

#### Z NUTĄ ORIENTALNĄ

PURE ROYAL 956  
170956 |

**Charakter:**  
głęboki, bogaty, ekskluzywny

**Nuty zapachowe:**  
Głowy: gałka muszkatołowa, imbir, mandarynka  
Serca: cyprjol, olibanum, geranium  
Bazy: oud, piżmo, szafran

### KWIATOWE

zmysłowe i romantyczne

#### Z NUTĄ DRZEWNĄ

PURE ROYAL 954  
170954 |

**Charakter:**  
ośniewający, radosny, pełen słońca

**Nuty zapachowe:**  
Głowy: czarna porzeczka, grejpfrut, bergamotka  
Serca: malina, róża, brzoskwinia  
Bazy: piżmo, drzewo sandałowe

PURE ROYAL 955  
170955 |

**Charakter:**  
wyrzYSTY, odurzający

**Nuty zapachowe:**  
Głowy: imbir  
Serca: świeże kwiaty, kwiat pomarańczy  
Bazy: piżmo, drzewo bursztynowe, suche drewno

### ORIENTALNE

mocne i nieujarzmione

#### Z NUTĄ AMBRY

PURE ROYAL 952  
170952 |

**Charakter:**  
zmysłowy, wyrafinowany

**Nuty zapachowe:**  
Głowy: cytrusy  
Serca: lawenda  
Bazy: bursztyn, wanilia, bób tonka, labdanum

#### Z NUTĄ DRZEWNĄ

PURE ROYAL 953  
170953 |

**Charakter:**  
tętniący życiem, pewny siebie

**Nuty zapachowe:**  
Głowy: bergamotka, koniak, jabłko  
Serca: lawenda, kardamon, labdanum  
Bazy: drzewo cedrowe, mech dębowy, piżmo

#### Z NUTĄ KWIATOWĄ

PURE ROYAL 957  
170957 |

**Charakter:**  
aromatyczny, uwodzicielski

**Nuty zapachowe:**  
Głowy: cynamon, pomarańcza  
Serca: mirra, róża, olibanum  
Bazy: bób tonka, drzewo gwajakowe, kaszmir, piżmo

### CYTRUSOWE

świeże i pobudzające

#### Z NUTĄ DRZEWNĄ

PURE ROYAL 958  
170958 |

**Charakter:**  
dynamiczny, rozbudzający wyobraźnię

**Nuty zapachowe:**  
Głowy: bergamotka, cytryna, szałwia, cyprys  
Serca: różowy grejpfrut, irys, jagoda jałowca, jodła balsamiczna  
Bazy: bursztyn, piżmo, drzewo sandałowe, wanilia



## KWIATOWE

zmysłowe i romantyczne

### Z NUTĄ SZYPROWĄ

**PURE ROYAL 908**  
170908 |

**Charakter:**  
wytworny, świeży niczym ogród o poranku

**Nuty zapachowe:**  
Głowy: bergamotka, kolendra, sliwka  
Serca: jaśmin, róża, piwonia, zamsz  
Bazy: paczula, nasiona ambrette, mech, bursztyn

**PURE ROYAL 970**  
170970 |

**Charakter:**  
jedwabny, klasyczny

**Nuty zapachowe:**  
Głowy: ylang-ylang, nuty zielone, róża, nuty owocowe  
Serca: heliotrop, kwiat brzoskwini, jasne drewno  
Bazy: fiołek, nuty drzewno-bursztynowe, piżmo

**PURE ROYAL 971**  
170971 |

**Charakter:**  
wyrafinowany, zmysłowy

**Nuty zapachowe:**  
Głowy: pieprz, kolendra, rabarbar  
Serca: gardenia, tuberoza, jaśmin, goździki, konwalia majowa  
Bazy: ambra, wetiwer, skóra

**PURE ROYAL 976**  
170976 |

**Charakter:**  
świeży, wyrazisty

**Nuty zapachowe:**  
Głowy: morela, mandarynka, pomarańcza  
Serca: jaśmin, neroli, kwiat pomarańczy  
Bazy: piżmo, paczula, wanilia

**PURE ROYAL 989**  
170989 |

**Charakter:**  
uwodzicielski, przyciągający

**Nuty zapachowe:**  
Głowy: świeże, cytrusowe i owocowe nuty  
Serca: kwiatowe i drzewne nuty  
Bazy: bursztyn, piżmo

### Z NUTĄ ORIENTALNĄ

**PURE ROYAL 909**  
170909 |

**Charakter:**  
świeży, z drapieżnym pierwiastkiem

**Nuty zapachowe:**  
Głowy: bergamotka, mandarynka, miód, rum  
Serca: orchidea, magnolia, jaśmin, róża, kwiat pomarańczy, heliotrop  
Bazy: drzewo sandałowe, cytrusy, mirra, balsam peruwiański, skóra, wanilia

**PURE ROYAL 915**  
170915 |

**Charakter:**  
soczysty, słodki, zwiewny

**Nuty zapachowe:**  
Głowy: hiacynt, goździk  
Serca: konwalia majowa, jaśmin, dzika róża  
Bazy: biały bursztyn, piżmo

**PURE ROYAL 922**  
170922 |

**Charakter:**  
nieoczywisty, głęboki

**Nuty zapachowe:**  
Głowy: kwiat pomarańczy, nuty liściaste, goździk  
Serca: ylang-ylang, jaśmin, róża  
Bazy: drzewo cedrowe, piżmo, bursztyn

**PURE ROYAL 938**  
170938 |

**Charakter:**  
awangardowy, wyrafinowany, pełen życia

**Nuty zapachowe:**  
Głowy: różowy pieprz, pączki czarnej porzeczki, nuty cytrusowe  
Serca: jaśmin  
Bazy: wanilia, bursztyn

**PURE ROYAL 942**  
170942 |

**Charakter:**  
figlarny, bezprecedensowy, przynoszący radość

**Nuty zapachowe:**  
Głowy: imbir, żółta mandarynka, kwiat pomarańczy  
Serca: jaśmin, paczula, fiołek  
Bazy: tuberoza, piżmo, drzewo sandałowe

**PURE ROYAL 946**  
170946 |

**Type:**  
niepowtarzalny, wielowymiarowy

**Fragrance notes:**  
Głowy: róża damasceńska, szafran  
Serca: róża, drzewo cedrowe  
Bazy: paczula, wanilia, labdanum

**PURE ROYAL 949**  
170949 |

**Charakter:**  
niepowtarzalny, przyciągający

**Nuty zapachowe:**  
Głowy: owoce jałowca, mandarynka, liść kolendry, kminek  
Serca: tytoń, irys, olibanum, labdanum  
Bazy: drzewo sandałowe, nuty skórzane, wanilia, bursztyn

**PURE ROYAL 979**  
170979 |

**Charakter:**  
zmysłowy, odważny

**Nuty zapachowe:**  
Głowy: migdał  
Serca: tuberoza, róża, nasiona ambrette  
Bazy: wanilia, irys, piżmo

**PURE ROYAL 996**  
170996 |

**Charakter:**  
słoneczny jak wiosenny poranek, urokliwy

**Nuty zapachowe:**  
Głowy: melon, aldehyd, tymianek, żółta mandarynka, wiśnia, róża, nuty zielone  
Serca: frezja, głóg, morska bryza, konwalia, świeże kwiaty, kwiat pomarańczy, nuty słoneczne  
Bazy: bób tonka, kumaryna, drzewo sandałowe, drzewo cedrowe, wanilia, piżmo

### Z NUTĄ DRZEWNĄ

**PURE ROYAL 918**  
170918 |

**Charakter:**  
jasny, świeży

**Nuty zapachowe:**  
Głowy: rabarbar, liść brzoskwini  
Serca: fiołek, róża  
Bazy: jasne drewno, piżmo

**PURE ROYAL 945**  
170945 |

**Charakter:**  
unikatowy, pobudzający zmysły

**Nuty zapachowe:**  
Głowy: bergamotka, cytryna, pomarańcza, czyste aldehydy, nuty zielone  
Serca: konwalia majowa, drzewo pomarańczowe, czekolada, jaśmin, indol  
Bazy: wanilia, paczula, drzewo cedrowe Wirginia, kaszmeran, białe piżmo

**PURE ROYAL 950**  
170950 |

**Charakter:**  
świeży, aromatyczny, przywołujący wspomnienia

**Nuty zapachowe:**  
Głowy: szalwia, szalwia muszkatołowa, eukaliptus  
Serca: mirabelka, irys  
Bazy: drzewo cedrowe, mech



## Perfumy PURE ROYAL

50 ml | Zaperfumowanie: 20%

**PURE ROYAL 921**  
170921 |

**Charakter:**  
ośniewający, energetyzujący

**Nuty zapachowe:**  
Głowy: mandarynka, kalamondynka, pomarańcza  
Serca: hibiskus, kwiat lotosu, kwiat pomarańczy, jaśmin  
Bazy: wanilia, czystek, drzewo cedrowe, miód

**PURE ROYAL 994**  
170994 |

**Charakter:**  
czuły, inspirujący

**Nuty zapachowe:**  
Głowy: mandarynka, cytryna, czarna porzeczka  
Serca: jaśmin, róża, kwiat pomarańczy  
Bazy: piżmo, drzewo cedrowe, drzewo sandałowe

### Z NUTĄ OWOCOWĄ

**PURE ROYAL 929**  
170929 |

**Charakter:**  
ciepły, radosny, kuszący

**Nuty zapachowe:**  
Głowy: piwonia, jabłko, nuty owocowe, nuty cytrusowe  
Serca: róża damasceńska, goździk, jaśmin  
Bazy: białe piżmo, bursztyn, mech, skóra

**PURE ROYAL 937**  
170937 |

**Charakter:**  
czarujący, pasjonujący

**Nuty zapachowe:**  
Głowy: różowy pieprz, pączki czarnej porzeczki, gruszka  
Serca: róża, heliotrop, jaśmin  
Bazy: filuterny, przepyszny drzewo cedrowe

**PURE ROYAL 948**  
170948 |

**Charakter:**  
niepowtarzalny, wielowymiarowy

**Nuty zapachowe:**  
Głowy: róża damasceńska, szafran  
Serca: róża, drzewo cedrowe  
Bazy: paczula, wanilia, labdanum

**PURE ROYAL 983**  
170983 |

**Charakter:**

radosny, apetyczny

**Nuty zapachowe:**  
Głowy: mandarynka, różowe jagody, czarna porzeczka, egzotyczne owoce  
Serca: fiołek, frezja, róża, konwalia majowa, mimoza  
Bazy: brzoskwinia, bursztyn, piżmo, suche drewno

**PURE ROYAL 984**  
170984 |

**Charakter:**  
smakowity, uroczy

**Nuty zapachowe:**  
Głowy: bergamotka, gruszka, pokruszone liście  
Serca: kwiat gruszy, przezroczyście jaśmin  
Bazy: ambra, piżmo

**PURE ROYAL 985**  
170985 |

**Charakter:**  
wyrafinowany, zmysłowy

**Nuty zapachowe:**  
Głowy: bergamotka, pomelo, żurawina  
Serca: wiciokrzew, gardenia, jaśmin  
Bazy: jasne drewno, piżmo

### Z NUTĄ GOURMAND

**PURE ROYAL 934**  
170934 |

**Charakter:**  
delikatny, wciągający

**Nuty zapachowe:**  
Głowy: miód, pomarańcza, wiśnia  
Serca: jaśmin, róża, drzewo pomarańczy, konwalia majowa, goździk  
Bazy: drzewo sandałowe, cyprys, kokos, karmel, drzewo cedrowe, skóra brzoskwini, piżmo

**PURE ROYAL 975**  
170975 |

**Charakter:**  
filuterny, przepyszny

**Nuty zapachowe:**  
Głowy: bergamotka, pomarańcza, winogrono  
Serca: jaśmin, frezja, kardamon, magnolia, szafran, różowy pieprz, esencja różana  
Bazy: paczula, bób tonka, mech dębowy, drzewo cedrowe, skóra brzoskwini, bursztyn, piżmo, cukier

## CYTRUSOWE

świeże i pobudzające

### Z NUTĄ LIMONKI

**PURE ROYAL 911**  
170911 |

**Charakter:**  
pozytywny, urzekający nutą limonki

**Nuty zapachowe:**  
Głowy: grejpfrut, bergamotka, limonka, bazylija, cytryna  
Serca: tymianek, bez, jaśmin, irys  
Bazy: wetiwer, paczula, drzewo cedrowe, labdanum, piżmo

### Z NUTĄ OWOCOWĄ

**PURE ROYAL 903**  
170903 |

**Charakter:**  
energetyzujący, pozytywny

**Nuty zapachowe:**  
Głowy: mandarynka, bergamotka, cytryna, petitgrain, rozmaryn  
Serca: neroli, kwiat pomarańczy, jaśmin  
Bazy: drzewo cedrowe, piżmo, brzoskwinia

### Z NUTĄ SOLI MORSKIEJ

**PURE ROYAL 982**  
170982 |

**Charakter:**  
zmysłowy, świeży jak morska bryza

**Nuty zapachowe:**  
Głowy: mandarynka, bergamotka, ylang-ylang, cytryna, petitgrain  
Serca: jaśmin, konwalia majowa, kwiat pomarańczy  
Bazy: żywica benzoosowa, mech, drzewo cedrowe, piżmo

### Z NUTĄ SZYPROWĄ

**PURE ROYAL 902**  
170902 |

**Charakter:**  
świeży, jasny, dodający energii

**Nuty zapachowe:**  
Głowy: mandarynka, bergamotka, cytryna  
Serca: petitgrain, kwiat pomarańczy, pieprz  
Bazy: drzewo cedrowe, piżmo, mech

### Z NUTĄ POMARAŃCZY

**PURE ROYAL 917**  
170917 |

**Charakter:**  
poważny z promiennym akcentem

**Nuty zapachowe:**  
Głowy: pomarańcza, mandarynka, szałwia  
Serca: jaśmin, kwiat pomarańczy  
Bazy: miód, nuty słoneczne

### Z NUTĄ KWIATOWĄ

**PURE ROYAL 914**  
170914 |

**Charakter:**  
orzeźwiający, musujący, stodki

**Nuty zapachowe:**  
Głowy: bergamotka, nuty zielone, nuty słone  
Serca: szałwia, nuty owocowe, nuty kwiatowe  
Bazy: nuty drzewne, bursztyn, piżmo

**PURE ROYAL 947**  
170947 |

**Charakter:**  
świeży, aromatyczny

**Nuty zapachowe:**  
Głowy: nuty cytrusowe, mandarynka, bergamotka  
Serca: neroli  
Bazy: drzewo cedrowe, mech, bursztyn

### Z NUTĄ DRZEWNA

**PURE ROYAL 981**  
170981 |

**Charakter:**  
tętniący życiem, wibrujący

**Nuty zapachowe:**  
Głowy: bergamotka, cytryna, petitgrain  
Serca: neroli, jałowiec, biały kwiat  
Bazy: drzewo pomarańczowe, białe drewno, piżmo

## ORIENTALNE

mocne i nieujarzmione

### Z NUTĄ KORZENNĄ

**PURE ROYAL 906**  
170906 |

**Charakter:**  
ognisty, zmysłowy

**Nuty zapachowe:**  
Głowy: bergamotka, nektarynka, imbir  
Serca: jaśmin, goździk, liście cynamonu, rozmaryn, heliotrop  
Bazy: wanilia, bób tonka, drzewo cedrowe, tytoń, paczula

### Z NUTĄ SZYPROWĄ

**PURE ROYAL 925**  
170925 |

**Charakter:**  
biznesowy, nowoczesny

**Nuty zapachowe:**  
Głowy: grejpfrut, szałwia, neroli  
Serca: gałka muszkatołowa, lilia, nuty pikantne  
Bazy: mech dębowy, bursztyn, drzewo cedrowe, białe piżmo

**PURE ROYAL 926**  
170926 |

**Charakter:**  
dojrzały, określony

**Nuty zapachowe:**  
Głowy: szafran, tymianek, malina  
Serca: jaśmin, kadzidłó, drzewo cedrowe, wanilia  
Bazy: nuty drzewne, bursztyn, skóra, mech

### Z NUTĄ FOUGERE

**PURE ROYAL 927**  
170927 |

**Charakter:**  
dojrzały, bezkompromisowy

**Nuty zapachowe:**  
Głowy: różowe jagody, bergamotka, werbena, kminek  
Serca: pieprz, irys, róża, gałka muszkatołowa  
Bazy: paczula, wanilia, bursztyn, nuty zwierzęce

### Z NUTĄ DRZEWNA

**PURE ROYAL 904**  
170904 |

**Charakter:**  
buntowniczy, śmiały, rześki

**Nuty zapachowe:**  
Głowy: kminek, kardamon, cyklamen  
Serca: kadzidłó, irys, nuty ziemne  
Bazy: piżmo, skóra, drzewo sandałowe

**PURE ROYAL 905**  
170905 |

**Charakter:**  
balansujący pomiędzy sacrum i profanum

**Nuty zapachowe:**  
Głowy: śliwka, malina, rabarbar, granat, goździk  
Serca: różowy pieprz, jaśmin, opoponax, paczula, lilia  
Bazy: drzewo gwajakowe, drzewo cedrowe, drzewo bursztynowe, kadzidłó, wanilia

**PURE ROYAL 935**  
170935 |

**Charakter:**  
charyzmatyczny, wibrujący, zmysłowy

**Nuty zapachowe:**  
Głowy: kwiat heliotropu, cynamon, kaszmeran  
Serca: bursztyn, śliwka, nuty skórzane  
Bazy: wanilia, bób tonka, paczula

**PURE ROYAL 974**  
170974 |

**Charakter:**  
surowy, bezkompromisowy

**Nuty zapachowe:**  
Głowy: mandarynka  
Serca: geranium, róża  
Bazy: oud, skóra, paczula, piżmo

**PURE ROYAL 986**  
170986 |

**Charakter:**  
wyrafinowany, oryginalny

**Nuty zapachowe:**  
Głowy: kokos, pieprz czarny i różowy  
Serca: irys, osmantus, kadzidłó, olibanum  
Bazy: drzewo sandałowe, wanilia, bób tonka, paczula

**PURE ROYAL 988**  
170988 |

**Charakter:**  
morski, pociągający

**Nuty zapachowe:**  
Głowy: kadzidłó, pieprz, kwiat soli  
Serca: ylang-ylang, jaśmin wielkolistny, suche drewno  
Bazy: paczula, wanilia, nuty morskie, mech

**PURE ROYAL 995**  
170995 |

**Charakter:**  
finezjny, luksusowy

**Nuty zapachowe:**  
Głowy: różowy pieprz  
Serca: geranium, cyprjol, róża, oud  
Bazy: żywica benzoosowa, paczula, kumaryna, piżmo

### Z NUTĄ GOURMAND

**PURE ROYAL 923**  
170923 |

**Charakter:**  
urokliwy, przyciągający, rozbrajający

**Nuty zapachowe:**  
Głowy: nuty cytrusowe, nuty pikantne, cynamon, goździk, imbir, kardamon, nuty owocowe  
Serca: nuty drzewne, nuty kwiatowe  
Bazy: bursztyn, piżmo, nuty pudrowe

**PURE ROYAL 930**  
170930 |

**Charakter:**  
apetyczny, słodko-wytrawny

**Nuty zapachowe:**  
Głowy: oud, nuty słodkie, miód  
Serca: róża damasceńska, goździk  
Bazy: mech, bursztyn, paczula

### Z NUTĄ KWIATOWĄ

**PURE ROYAL 913**  
170913 |

**Charakter:**  
ciepły, słodki, zapraszający

**Nuty zapachowe:**  
Głowy: różowy pieprz, bergamotka, pomarańcza, pistacja  
Serca: kokos, ylang-ylang, jaśmin, tuberoza  
Bazy: żywica benzoosowa, bób tonka, wanilia, bursztyn

**PURE ROYAL 920**  
170920 |

**Charakter:**  
nieokiełznany, zaskakujący

**Nuty zapachowe:**  
Głowy: różowy pieprz, kadzidłó, róża  
Serca: skóra, czerwone owoce, szafran  
Bazy: brzoskwinia, oud, bursztyn

**PURE ROYAL 943**  
170943 |

**Charakter:**  
kuszący, optymistyczny niczym wiosenny poranek

**Nuty zapachowe:**  
Głowy: mandarynka, pączki porzeczeki  
Serca: jaśmin, magnolia, piwonია  
Bazy: piżmo, kadzidłó

**PURE ROYAL 980**  
170980 |

**Charakter:**  
odważny, ponętny

**Nuty zapachowe:**  
Głowy: bergamotka, ylang-ylang, nuty zielone  
Serca: jaśmin, tuberoza, nuty słoneczne  
Bazy: wanilia, żywica benzoosowa, złoty bursztyn

### Z NUTĄ OWOCOWĄ

**PURE ROYAL 972**  
170972 |

**Charakter:**  
egzotyczny, zapraszający

**Nuty zapachowe:**  
Głowy: malina, marakuja, ananas, czarna porzeczeki  
Serca: kwiat brzoskwini, konwalia majowa, piwonია  
Bazy: wanilia, dryfujący bursztyn, drzewo cedrowe, paczula, piżmo

**PURE ROYAL 993**  
170993 |

**Charakter:**  
niezwykle zmysłowy, uzależniający

**Nuty zapachowe:**  
Głowy: brzoskwinia, cynamon, koniak  
Serca: jaśmin, śliwka, heliotrop  
Bazy: wanilia, paczula, nuty balsamiczne

## Perfumy PURE ROYAL

50 ml | Zaperfumowanie: 20%

## SZYPROWE

ponętne i kuszące

### Z NUTĄ KORZENNĄ

**PURE ROYAL 901**  
170901 |

**Charakter:**  
klasyczny, wyważony, elegancki

**Nuty zapachowe:**  
Głowy: mandarynka, bylica, jałowiec  
Serca: kardamon, imbir, lawenda  
Bazy: drzewo cedrowe, bursztyn, paczula

### Z NUTĄ KWIATOWĄ

**PURE ROYAL 912**  
170912 |

**Charakter:**  
miejski, nowoczesny, przebojowy

**Nuty zapachowe:**  
Głowy: bergamotka, cytryna, pieprz, petitgrain  
Serca: neroli, kwiat pomarańczy, bazylia  
Bazy: piżmo, wetiwer

**PURE ROYAL 944**  
170944 |

**Charakter:**  
hipnotyzujący, nowoczesny

**Nuty zapachowe:**  
Głowy: cytryna, bergamotka, czereśnia, anyż, różowy pieprz  
Serca: róża, cyklamen, jaśmin, nuty aldehydowe, nuty zielone z nutą werbeny  
Bazy: balsam peruwiański, wanilia, krystalizowany cukier, nuty drzewno-pudrowe i drzewno-owocowe

**PURE ROYAL 978**  
170978 |

**Charakter:**  
uzależniający, żywiołowy

**Nuty zapachowe:**  
Głowy: konwalia majowa, miata frezja  
Serca: róża, liść mate  
Bazy: drzewo sandałowe, skóra, piżmo

### Z NUTĄ OWOCOWĄ

**PURE ROYAL 916**  
170916 |

**Charakter:**  
tajemniczy, intrygujący

**Nuty zapachowe:**  
Głowy: bergamotka, bazylia, mięta  
Serca: frezja, gruszka, róża  
Bazy: piżmo, paczula, drzewo sandałowe

**PURE ROYAL 940**  
170940 |

**Charakter:**  
jasny, orzeźwiający, rajski

**Nuty zapachowe:**  
Głowy: bergamotka, cytryna, mandarynka, gruszka, jabłko  
Serca: jaśmin, morska bryza, frezja, róża, konwalia wodna  
Bazy: białe piżmo, drzewo sandałowe, mech, wysuszone drewno, ambroksan

### Z NUTĄ MORSKIEJ BRYZY

**PURE ROYAL 992**  
170992 |

**Charakter:**  
uwodzicielski, dodający energii

**Nuty zapachowe:**  
Głowy: zmróżona cytryna, kardamon, rozmaryn, morska bryza  
Serca: świeże kwiaty, rabarbar, dzika róża  
Bazy: mech, drzewo sandałowe, nuta bursztynowa

### Z NUTĄ CYTRUSOWĄ

**PURE ROYAL 987**  
170987 |

**Charakter:**  
czysty, orzeźwiający, uwodzicielski

**Nuty zapachowe:**  
Głowy: bergamotka, różowy grejpfrut, cytryna, żółta mandarynka, ogórek, galbanum, zielone liście  
Serca: jaśmin, frezja, róża, konwalia majowa, nuty ozonowe, nuty słoneczne, kwiat pomarańczy  
Bazy: drzewo sandałowe, białe piżmo, wetiwer, suche drewno z nutą ambry, drewno z nutą pudrową

## DRZEWNE

wytworne i z klasą

### Z NUTĄ OWOCOWĄ

**PURE ROYAL 900**  
170900 |

**Charakter:**  
fascynujący, niepowtarzalny, czarujący  
zapachem wiśni

**Nuty zapachowe:**  
Głowy: czarna wiśnia, likier wiśniowy, gorzkie migdały  
Serca: róża, jaśmin, kwaśna wiśnia  
Bazy: bób tonka, drzewo sandałowe, wetiwer, drzewo cedrowe

**PURE ROYAL 977**  
170977 |

**Charakter:**  
energetyczny, przebojowy

**Nuty zapachowe:**  
Głowy: jabłko, śliwka, ananas, limonka, cytryna, bergamotka, mandarynka  
Serca: róża, jaśmin, konwalia majowa, orchidea, irys, gardenia  
Bazy: bób tonka, drzewo sandałowe, drzewo cedrowe, paczula, białe piżmo, ambra

### Z NUTĄ CYTRUSOWĄ

**PURE ROYAL 907**  
170907 |

**Charakter:**  
świeży, nieuchwytny

**Nuty zapachowe:**  
Głowy: żółta mandarynka, cytryna, ananas, bergamotka, lak, kardamon, różowy pieprz  
Serca: jaśmin, konwalia majowa, czarny pieprz, irys, nuty ozonowe  
Bazy: suche drewno, białe piżmo, nuty ciepłe, nuty pudrowe, wetiwer, drzewo cedrowe

### Z NUTĄ GOURMAND

**PURE ROYAL 910**  
170910 |

**Charakter:**  
wytrawny, przełamany słodyczą

**Nuty zapachowe:**  
Głowy: jaśmin, szafran  
Serca: balsam jodłowy, drzewo cedrowe  
Bazy: drzewo kaszmirowe, ambra, mech, brązowy cukier

### Z NUTĄ KWIATOWĄ

**PURE ROYAL 924**  
170924 |

**Charakter:**  
niezobowiązujący, otwarty, przyjazny

**Nuty zapachowe:**  
Głowy: mandarynka, neroli, szafran, kardamon, gałka muszkatołowa  
Serca: róża damasceńska, jaśmin, kwiat pomarańczy, nuty kwiatowe, drzewo cedrowe  
Bazy: bursztyn, słodkie drewno, drzewo sandałowe, wanilia, mleko

**PURE ROYAL 939**  
170939 |

**Charakter:**  
intrygujący, słoneczny, wielowymiarowy

**Nuty zapachowe:**  
Głowy: limonka  
Serca: jaśmin, róża  
Bazy: piżmo, żywica benzoosowa, bursztyn

**PURE ROYAL 941**  
170941 |

**Type:**  
dodający odwagi, charakterny

**Nuty zapachowe:**  
Głowy: kokos, brzoskwinia, cynamon, nuty zielone  
Serca: fiołek, róża, hedione  
Bazy: drzewo sandałowe, piżmo, wysuszone drewno, ambroksan

**PURE ROYAL 990**  
170990 |

**Charakter:**  
dostojny, wyrafinowany

**Nuty zapachowe:**  
Głowy: bergamotka  
Serca: róża, fiołek  
Bazy: żywica benzoosowa, mech dębowy, paczula, wanilia

### Z NUTĄ FOUGERE

**PURE ROYAL 931**  
170931 |

**Charakter:**  
pierwotny, nieposkromiony

**Nuty zapachowe:**  
Głowy: różowe jagody, biały las, róża  
Serca: irys, szafran, skóra, drzewo bursztynowe  
Bazy: wanilia, biały mech, suche drewno, piżmo

### Z NUTĄ ORIENTALNĄ

**PURE ROYAL 932**  
170932 |

**Charakter:**  
odprężający, czarujący

**Nuty zapachowe:**  
Głowy: wanilia, kumaryna, drzewo bursztynowe, piżmo  
Serca: bylica, mięta, jasne drewno  
Bazy: kardamon, lawenda, świeże kwiaty

### Z NUTĄ SZYPROWĄ

**PURE ROYAL 991**  
170991 |

**Charakter:**  
niezwykły, intrygujący

**Nuty zapachowe:**  
Głowy: gałka muszkatołowa, kardamon, bergamotka  
Serca: labdanum, kadzidło, zielone figi  
Bazy: wetiwer, mech, nuta bursztynowa



## Perfumy PURE ROYAL

50 ml | Zaperfumowanie: 20%



## FOUGERE

uwodzicielskie i klasyczne

### Z NUTĄ LAWENDY

**PURE ROYAL 919**  
170919 |

**Charakter:**  
dostojny, wyrazisty, jasny

**Nuty zapachowe:**  
Głowy: limonka, bazylia, cytryna  
Serca: jaśmin, lawenda, biała herbata  
Bazy: mech dębowy, wetiwer, piżmo, ambra

**PURE ROYAL 933**  
170933 |

**Charakter:**  
zaskakujący, ekstrawagancki

**Nuty zapachowe:**  
Głowy: kolendra, grejpfrut, cytryna, absynt, jagody jałowca  
Serca: kaszmeran, lawenda, jaśmin, szałwia  
Bazy: drzewo sandałowe, mech, suche drewno, piżmo, jałowiec wirginijski

### Z NUTĄ SZYPROWA

**PURE ROYAL 973**  
170973 |

**Charakter:**  
ziołowy, określony

**Nuty zapachowe:**  
Głowy: karmel, tytoń, czerwone jagody, pomarańcza  
Serca: tuberoza, lilia, orchidea  
Bazy: wanilia, paczula

### Z NUTĄ ZIELONĄ

**PURE ROYAL 928**  
170928 |

**Charakter:**  
zdumiewający zapachem jeżynowego krzewu

**Nuty zapachowe:**  
Głowy: jeżyna, czarna porzeczka, brzoskwinia, cytryna, nuty zielone  
Serca: cyklamen, białe kwiaty, nuty słodkie  
Bazy: drzewo sandałowe, bursztyn, mech

### Z NUTĄ ORIENTALNĄ

**PURE ROYAL 936**  
170936 |

**Charakter:**  
nieskazitelny, niepowtarzalny, nieposkromiony

**Nuty zapachowe:**  
Głowy: lawenda, imbir, mandarynka, bazylia  
Serca: czystek, kardamon, cynamon, geranium  
Bazy: bób tonka, paczula, drzewo sandałowe, nuty skórzane

## Perfumy PURE ROYAL

50 ml | Zaperfumowanie: 20%



# Perfumy PURE ROYAL 313

## DRZEWNE

wytworne i z klasą

### Z NUTĄ KWIATOWĄ

**Charakter:**

- szykowny, zniewalający

**Nuty zapachowe:**

- Głowy: cytryna, malina
- Serca: kwiat pomarańczy, jaśmin
- Bazy: paczula, biały miód

50 ml | Zaperfumowanie: 20%

130313.02 |



NA SPECJALNE  
OKAZJE

Kultowy zapach w wytwornej oprawie jest idealnym pomysłem na prezent dla wyjątkowej osoby. Natomiast klasyczny wygląd flakonu z pompką w stylu vintage to prawdziwa gratka dla koneserów perfum. Odkryj na nowo zniewalające połączenie nut cytryny, słodkiej maliny i miodu z upajającą wonią kwiatu pomarańczy, jaśminu oraz paczuli.

## KWIATOWE

zmysłowe i romantyczne

### Z NUTĄ OWOCOWĄ

**PURE ROYAL 841**  
170841 |

**Charakter:**

wyważony, wyraźnie różany

**Nuty zapachowe:**

Głowy: bergamotka, liczi, liście gruszki  
Serca: róża, magnolia, fiołek  
Bazy: śliwka, piżmo

**PURE ROYAL 845**  
170845 |

**Charakter:**

lekki, ośniewający

**Nuty zapachowe:**

Głowy: brzoskwinia, bergamotka, rabarbar, żywica elemi, gruszka, ananas, osmantus, czarna porzeczka, cytryna, figa, słodka pomarańcza  
Serca: fiołek, ylang-ylang, irys, magnolia, róża, konwalia majowa, nuty ozonowe, jaśmin, szatwia, czarna herbata, kwiat pomarańczy, geranium, mięta amerykańska  
Bazy: drzewo sandałowe, białe piżmo, drzewo cedrowe, żywica benzoesowa, wetiwer, kaszmeran, paczula, cypriol, nuty gourmand

**PURE ROYAL 847**  
170847 |

**Charakter:**

przyjazny, pogodny

**Nuty zapachowe:**

Głowy: mandarynka, ylang-ylang, gruszka, czerwone owoce  
Serca: jaśmin wielkolistny, morela, drzewo cedrowe, kwiat pomarańczy  
Bazy: wanilia, tuberoza, bursztyn, piżmo

## Z NUTĄ GOURMAND

**PURE ROYAL 842**  
170842 |

**Charakter:**

apetyczny, ciepły

**Nuty zapachowe:**

Głowy: brzoskwinia, bergamotka, rabarbar, imbir, gruszka, ananas, czarna porzeczka, kokos, jabłko, mandarynka  
Serca: jaśmin, frezja, róża, konwalia majowa, gardenia, nuty zielone, kwiat pomarańczy  
Bazy: wanilia, drzewo cedrowe, bób tonka, ambra, drzewo sandałowe, piżmo

**PURE ROYAL 846**  
170846 |

**Charakter:**

uroczy, ale z pazurem

**Nuty zapachowe:**

Głowy: mandarynka, gruszka, czerwone owoce  
Serca: jaśmin, kwiat pomarańczy, biały pieprz  
Bazy: karmel, nuty mleczne, bursztyn, piżmo

### Z NUTĄ SZYPROWĄ

**PURE ROYAL 848**  
170848 |

**Charakter:**

szykowny, nowoczesny

**Nuty zapachowe:**

Głowy: mandarynka, bergamotka, gruszka  
Serca: jaśmin, róża, geranium  
Bazy: paczula, drzewo sandałowe, piżmo

## DRZEWNE

wytworne i z klasą

### Z NUTĄ CYTRUSOWĄ

**PURE ROYAL 843**  
170843 |

**Charakter:**

jasny, elegancki

**Nuty zapachowe:**

Głowy: mandarynka, cytryna, lawenda  
Serca: jaśmin, gruszka, kwiat pomarańczy  
Bazy: wanilia, nuty drzewne, bursztyn, piżmo

## CYTRUSOWE

świeże i pobudzające

### Z NUTĄ KWIATOWĄ

**PURE ROYAL 844**  
170844 |

**Charakter:**

świeży, pogodny

**Nuty zapachowe:**

Głowy: mandarynka, nuty morskie, cytryna, zielone jabłko, owoce tropikalne  
Serca: jaśmin, fiołek, ylang-ylang, konwalia majowa, czarna porzeczka, hiacynt, geranium  
Bazy: paczula, żywica benzoesowa, kokos, skórka brzoskwini, piżmo

# Perfumy PURE ROYAL

50 ml | Zaperfumowanie: 20%



NOWE ZAPACHY

## ORIENTALNE

mocne i nieujarzmione

### Z NUTĄ KWIATOWĄ

PURE ROYAL 860  
170860 |

**Charakter:**  
wyjątkowy, wielowymiarowy

**Nuty zapachowe:**  
Głowy: bergamotka, mandarynka, czarny pieprz  
Serca: kwiat pomarańczy, jaśmin wielkolistny, czerwone owoce  
Bazy: bursztyn, drzewo bursztynowe, piżmo, karmel

## SZYPROWE

ponętne i kuszące

### Z NUTĄ ORIENTALNĄ

PURE ROYAL 861  
170861 |

**Charakter:**  
kobiecy, prowokacyjny

**Nuty zapachowe:**  
Głowy: cytryna, liczi, czarna porzeczka, śliwka, brzoskwinia, gruszka  
Serca: jaśmin, róża, malina, truskawka, nuty gourmand, konwalia  
Bazy: paczula, wanilia, piżmo, cedr, żywica benzoesowa, kaszmir, drzewo sandałowe, bursztyn

## Perfumy PURE ROYAL

50 ml | Zaperfumowanie: 20%



## KWIAATOWE

zmysłowe i romantyczne

Z NUTĄ OWOCOWĄ**PURE ROYAL 281**  
170281 |**Charakter:**  
wibrujący, gorący**Nuty zapachowe:**  
Głowy: czarna porzeczka  
Serca: jaśmin, róża  
Bazy: piżmo, truskawka**PURE ROYAL 322**  
170322 |**Charakter:**  
pogodny, zmysłowy**Nuty zapachowe:**  
Głowy: pigwa, grejpfrut  
Serca: jaśmin, hiacynt  
Bazy: białe piżmo, drzewo cedrowe**PURE ROYAL 708**  
170708 |**Charakter:**  
harmonijny, soczysty**Nuty zapachowe:**  
Głowy: bergamotka, liczi, brzoskwinia  
Serca: jaśmin, piwonia, kwiat pomarańczy  
Bazy: nuty drzewne, mech, piżmo**PURE ROYAL 711**  
170711 |**Charakter:**  
dojrzały, wyważony, przyjazny**Nuty zapachowe:**  
Głowy: jabłko, mandarynka, goździk, pomarańcza  
Serca: róża, jaśmin, kwiat pomarańczy  
Bazy: paczula, wanilia, piżmo, drzewo sandałowe**PURE ROYAL 800**  
170800 |**Charakter:**  
kobięcy, radosny, słoneczny, pełen pozytywnej energii**Nuty zapachowe:**  
Głowy: mandarynka, grejpfrut, czarna porzeczka  
Serca: jaśmin, tuberoza, ylang-ylang  
Bazy: róża, drzewo sandałowe, piżmo**PURE ROYAL 806**  
170806 |**Charakter:**  
śmiały, radosny, pozytywny**Nuty zapachowe:**  
Głowy: mandarynka, jaśmin, nuty wodne  
Serca: róża, tuberoza, ylang-ylang  
Bazy: piżmo, drzewo sandałowe, drzewo cedrowe**PURE ROYAL 807**  
170807 |**Charakter:**  
romantyczny, lekki, świeży**Nuty zapachowe:**  
Głowy: bergamotka, neroli, liście drzewa pomarańczowego  
Serca: dzika brzoskwinia, konwalia majowa, jaśmin  
Bazy: drzewo cedrowe, piżmo**PURE ROYAL 817**  
170817 |**Charakter:**  
radosny, subtelny, pełen blasku**Nuty zapachowe:**  
Głowy: malina, cytryna  
Serca: róża, neroli  
Bazy: piżmo, wanilia, paczula**PURE ROYAL 818**  
170818 |**Charakter:**  
radosny, świeży, kuszący**Nuty zapachowe:**  
Głowy: czerwone jagody, mandarynka, cytryna, gruszka  
Serca: gardenia, jaśmin, konwalia, neroli  
Bazy: wanilia, paczula, piżmo, żywica benzoesowa**PURE ROYAL 827**  
170827 |**Charakter:**  
radosny, pełen energii, słoneczny**Nuty zapachowe:**  
Głowy: brzoskwinia, cytryna, kwiat jabłoni, soczysta gruszka, liście fiołka  
Serca: jaśmin, frezja, hibiskus, zielone liście  
Bazy: piżmo, drzewo cedrowe, drzewo sandałowe**PURE ROYAL 833**  
170833 |**Charakter:**  
pudrowy, dostojny, kobiecy**Nuty zapachowe:**  
Głowy: brzoskwinia, pomarańcza, wiciokrzew  
Serca: tuberoza, jaśmin, irys  
Bazy: drzewo sandałowe, drzewo cedrowe, wanilia, piżmo**PURE ROYAL 835**  
170835 |**Charakter:**  
stodki, ale z pazurem, zadziorny**Nuty zapachowe:**  
Głowy: jabłko, gruszka, bergamotka, cytryna, brzoskwinia  
Serca: konwalia majowa, jaśmin, róża, irys  
Bazy: drzewo cedrowe, paczula, wanilia, ambra, piżmo**PURE ROYAL 836**  
170836 |**Charakter:**  
czytelny, przyjemny, optymistyczny**Nuty zapachowe:**  
Głowy: gruszka, jabłko, bergamotka, konwalia majowa, malina  
Serca: piwonia, róża, magnolia, frezja  
Bazy: drzewo sandałowe, piżmo, paczula, bursztyn**PURE ROYAL 850**  
170850 |**Charakter:**  
awangardowy, luksusowy, niezwykle kobiecy**Nuty zapachowe:**  
Głowy: mango, gruszka, bergamotka, nuty gourmand  
Serca: drzewo pomarańczowe, kokos, jaśmin  
Bazy: piżmo, wanilia, drzewo sandałoweZ NUTĄ ALDEHYDOWĄ**PURE ROYAL 826**  
170826 |**Charakter:**  
klasyczny, świeży**Nuty zapachowe:**  
Głowy: aldehyd, bergamotka, fiołek  
Serca: konwalia majowa, jaśmin, ylang-ylang  
Bazy: goździk, irys, piżmoZ NUTĄ ORIENTALNĄ**PURE ROYAL 146**  
170146 |**Charakter:**  
przepojony słodyczą, tajemniczy**Nuty zapachowe:**  
Głowy: frezja, jabłko, pieprz jamański  
Serca: fiołek, hibiskus, róża, bez  
Bazy: labdanum, drzewo sandałowe, drzewo cedrowe, zamsz**PURE ROYAL 147**  
170147 |**Charakter:**  
gustowny, powabny**Nuty zapachowe:**  
Głowy: liczi, mandarynka, brzoskwinia  
Serca: śliwka, konwalia, lilia  
Bazy: wanilia, ambra, piżmo, zamsz**PURE ROYAL 317**  
170317 |**Charakter:**  
kuszący, zmysłowy**Nuty zapachowe:**  
Głowy: czerwone jagody, różowy pieprz  
Serca: malina, brzoskwinia, fiołek, bez  
Bazy: paczula, ambra**PURE ROYAL 352**  
170352 |**Charakter:**  
aksamitny, porywający**Nuty zapachowe:**  
Głowy: kwiat pomarańczy  
Serca: jaśmin  
Bazy: paczula, miód**PURE ROYAL 355**  
170355 |**Charakter:**  
zmysłowy, pociągający**Nuty zapachowe:**  
Głowy: nuty cytrusowe  
Serca: herbata jaśminowa, lilia  
Bazy: drzewo sandałowe, drzewo cedrowe, wanilia**PURE ROYAL 852**  
170852 |**Charakter:**  
zmysłowy, olśniewający**Nuty zapachowe:**  
Głowy: mandarynka, gruszka, orzech laskowy  
Serca: kwiat pomarańczy, świeże kwiaty, nuty słoneczne  
Bazy: mech, wanilia, heliotrop**PURE ROYAL 854**  
170854 |**Charakter:**  
zmysłowy, odważny, bezkompromisowy,**Nuty zapachowe:**  
Głowy: liczi, grejpfrut, czerwona porzeczka  
Serca: róża, nuty drzewne, brzoskwinia, morela  
Bazy: wetiwer, wanilia, nuty gourmand**PURE ROYAL 856**  
170856 |**Charakter:**  
zwiewny, jednocześnie pełen wdzięku i mocy**Nuty zapachowe:**  
Głowy: bergamotka, mandarynka, różowy pieprz, morela  
Serca: róża, jaśmin, kwiat pomarańczy, nuty wodne  
Bazy: paczula, drzewo sandałowe, bób tonka, bursztynPerfumy  
**PURE ROYAL**

50 ml | Zaperfumowanie: 20%



## Perfumy PURE ROYAL

50 ml | Zaperfumowanie: 20%

### KWIATOWE

zmysłowe i romantyczne

#### Z NUTĄ WODNĄ

**PURE ROYAL 141**  
170141 |

**Charakter:**  
krystalicznie czysty, romantyczny

**Nuty zapachowe:**  
Głowy: yuzu, granat, akord lodu  
Serca: lotos, magnolia, piwonia  
Bazy: ambra, piżmo, mahoń

**PURE ROYAL 707**  
170707 |

**Charakter:**  
pełen energii, przywołujący wspomnienie lata

**Nuty zapachowe:**  
Głowy: bergamotka, cytryna, pomarańcza, mandarynka, nuty liściaste  
Serca: konwalia, jaśmin, nuty wodne  
Bazy: paczula, brzoskwinia, ambra

#### Z NUTĄ CYTRUSOWĄ

**PURE ROYAL 298**  
170298 |

**Charakter:** pełen energii, świeży

**Nuty zapachowe:**  
Głowy: cytrusy, piwonia  
Serca: róża, osmantus  
Bazy: paczula, drzewo sandałowe

**PURE ROYAL 810**  
170810 |

**Charakter:**  
subtelny, delikatny, kobiecy, pogodny

**Nuty zapachowe:**  
Głowy: bergamotka, mandarynka, czarna porzeczka  
Serca: różowa piwonia, róża, konwalia majowa, brzoskwinia, morela  
Bazy: piżmo, bursztyn, paczula, mech dębowy

**PURE ROYAL 857**  
170857 |

**Charakter:**  
zmysłowy, pewny siebie, świadomy

**Nuty zapachowe:**  
Głowy: ylang-ylang, nuty zielone  
Serca: drzewo pomarańczowe, białe kwiaty, nuty słoneczne  
Bazy: wanilia, nuty mleczne

### Z NUTĄ DRZEWNĄ

**PURE ROYAL 365**  
170365 |

**Charakter:**  
klasyczny, z nutą barokowego przepychu

**Nuty zapachowe:**  
Głowy: grejfrut, bergamotka  
Serca: róża, narcyz, jaśmin, geranium, paczula  
Bazy: drzewo sandałowe, wanilia, białe piżmo, bób tonka

**PURE ROYAL 710**  
170710 |

**Charakter:**  
kuszający, nonkonformistyczny

**Nuty zapachowe:**  
Głowy: jaśmin, osmantus, róża  
Serca: tuberoza, narcyz  
Bazy: bursztyn, drzewo cedrowe

**PURE ROYAL 713**  
170713 |

**Charakter:**  
różany, zdefiniowany, elegancki

**Nuty zapachowe:**  
Głowy: szafran  
Serca: róża, jaśmin, piwonia  
Bazy: nuty drzewne, piżmo, ambra

**PURE ROYAL 715**  
170715 |

**Charakter:**  
kontrastowy, elegancki, klasyczny

**Nuty zapachowe:**  
Głowy: żółta mandarynka, zielona gruszka, różowy pieprz, czarna porzeczka, brzoskwinia, jabłko  
Serca: jaśmin wielkolistny, drzewo pomarańczowe, konwalia majowa, róża, aksamitka  
Bazy: paczula, białe piżmo, drzewo cedrowe, suche drewno, wanilia, kaszmir

**PURE ROYAL 777**  
170777 |

**Charakter:**  
elegancki, stonowany, vintage

**Nuty zapachowe:**  
Głowy: bergamotka, brzoskwinia, śliwka, czarna porzeczka, lilia, gruszka  
Serca: mimoza, róża, jaśmin, heliotrop, konwalia majowa, kokos  
Bazy: wanilia, drzewo sandałowe, bób tonka, piżmo, karmel

### CYTRUSOWE

świeże i pobudzające

#### Z NUTĄ MANDARYNKI

**PURE ROYAL 801**  
170801 |

**Charakter:**  
świeży, romantyczny, zmysłowy, pełen wdzięku

**Nuty zapachowe:**  
Głowy: koktajl cytrusowy, różowe jagody, gruszka, nuty zielone  
Serca: róża, magnolia, nocny jaśmin  
Bazy: paczula, wanilia, bób tonka, drzewo sandałowe

#### Z NUTĄ CYTRYNY

**PURE ROYAL 712**  
170712 |

**Charakter:**  
energetyczny, jasny, południowy

**Nuty zapachowe:**  
Głowy: bergamotka, cytryna, czerwone jagody, klementynka, kwiat jabłoni  
Serca: kardamon, jaśmin  
Bazy: drzewo sandałowe, drzewo cedrowe, piżmo

**PURE ROYAL 828**  
170828 |

**Charakter:**  
rozkoszny, pełen słodyczy

**Nuty zapachowe:**  
Głowy: cytryna, malina, migdał, czarna porzeczka  
Serca: róża, kwiat pomarańczy, jaśmin  
Bazy: wanilia, paczula, ambra, piżmo

#### Z NUTĄ KWIATOWĄ

**PURE ROYAL 709**  
170709 |

**Charakter:**  
orzeźwiający, przejrzysty, niezależny

**Nuty zapachowe:**  
Głowy: bergamotka, cytryna, neroli, aksamitka  
Serca: fiołek, jaśmin, cyklamen  
Bazy: czarny bursztyn, piżmo, wetiwer, drzewo cedrowe

**PURE ROYAL 714**  
170714 |

**Charakter:**  
rześki, pogodny, otwarty

**Nuty zapachowe:**  
Głowy: bergamotka, limonka, kwiat jabłoni, soczysta gruszka  
Serca: jaśmin, róża, czarny pieprz  
Bazy: piżmo, drzewo sandałowe, heliotrop

### Z NUTĄ WODNĄ

**PURE ROYAL 851**  
170851 |

**Charakter:**  
świeży, pozytywny, radosny

**Nuty zapachowe:**  
Głowy: mandarynka, pomarańcza, grejfrut  
Serca: bazylika, kwiat pomarańczy, nuty zielone  
Bazy: drzewo sandałowe, drzewo pomarańczowe

### ORIENTALNE

mocne i nieujarzmione

#### Z NUTĄ KWIATOWĄ

**PURE ROYAL 171**  
170171 |

**Charakter:**  
wyrzysty, intensywny, zniwielający

**Nuty zapachowe:**  
Głowy: ananas, nektarynka, soczysta gruszka  
Serca: różowa piwonia, frezja, frangipani  
Bazy: piżmo, drzewo sandałowe, paczula, bób tonka, wanilia

**PURE ROYAL 809**  
170809 |

**Charakter:**  
finezyjny, wyszukany, gustowny

**Nuty zapachowe:**  
Głowy: bergamotka, imbir, nuty wodne  
Serca: kadzidło, róża, paczula  
Bazy: piżmo, wanilia, wetiwer

**PURE ROYAL 820**  
170820 |

**Charakter:**  
zmysłowy, prowokujący, magnetyczny

**Nuty zapachowe:**  
Głowy: kwiat pomarańczy, brzoskwinia  
Serca: ylang-ylang, róża  
Bazy: drzewo sandałowe, ambra, wanilia, piżmo

**PURE ROYAL 834**  
170834 |

**Charakter:**  
ciepły, kremowy, otulający

**Nuty zapachowe:**  
Głowy: bergamotka, konwalia majowa  
Serca: róża, kokos, lilia  
Bazy: żywica benzoosowa, bursztyn, drewno, wanilia, drzewo sandałowe

**PURE ROYAL 853**  
170853 |**Charakter:**  
energiczny, wyzwolony**Nuty zapachowe:**Głowy: gruszka, kawa, liście figowca  
Serca: jaśmin, lukrecja, paczula  
Bazy: czerwone owoce, nuty gourmand,  
wanilia**Z NUTĄ OWOCOWĄ****PURE ROYAL 286**  
170286 |**Charakter:**  
seksowny, wyrafinowany**Nuty zapachowe:**Głowy: bergamotka  
Serca: róża, paczula  
Bazy: ambra, pomarańcza**PURE ROYAL 858**  
170858 |**Charakter:**  
esencjonalny, kobiecy, tętniący życiem**Nuty zapachowe:**Głowy: czarna porzeczka, różowe jagody,  
gruszka, nuty zielone  
Serca: konwalia, paczula, róża, jaśmin  
Bazy: wanilia, piżmo, suche drewno,  
drzewo pomarańczowe**Z NUTĄ DRZEWNA****PURE ROYAL 142**  
170142 |**Charakter:**  
prowokujący, uzależniający**Nuty zapachowe:**Głowy: jeżyny, liście mandarynki  
Serca: róża, tuberoza, kwiat pomarańczy  
Bazy: drzewo sandałowe, bób tonka,  
wanilia**PURE ROYAL 162**  
170162 |**Charakter:**  
klasyczny, lekko słodki**Nuty zapachowe:**Głowy: miód kwiatowy  
Serca: róża, wanilia  
Bazy: piżmo, paczula**PURE ROYAL 359**  
170359 |**Charakter:**  
magnetyczny, intensywny**Nuty zapachowe:**Głowy: jaśmin, heliotrop  
Serca: korzeń irysa, drzewo kaszmirowe  
Bazy: ambra, wanilia**Z NUTĄ KORZENNA****PURE ROYAL 366**  
170366 |**Charakter:**  
buntowniczy, miejski, seksowny,  
z pazurem**Nuty zapachowe:**Głowy: różowy pieprz, kwiat pomarańczy,  
gruszka  
Serca: kawa, jaśmin  
Bazy: wanilia, paczula, cedr**DRZEWNE**

wytworne i z klasą

**Z NUTĄ OWOCOWĄ****PURE ROYAL 358**  
170358 |**Charakter:**  
ultrakobiecy, zachwycający**Nuty zapachowe:**Głowy: bergamotka, czarna porzeczka  
Serca: jaśmin, konwalia  
Bazy: drzewo cedrowe, drzewo  
sandałowe, bób tonka, wanilia**Z NUTĄ KWIATOWĄ****PURE ROYAL 313**  
170313 |**Charakter:**  
szykowny, zniewalający**Nuty zapachowe:**Głowy: cytryna, malina  
Serca: kwiat pomarańczy, jaśmin  
Bazy: paczula, biały miód**PURE ROYAL 825**  
170825 |**Charakter:**  
elegancki, nieoczywisty**Nuty zapachowe:**Głowy: bergamotka, lawenda, byllica  
Serca: balsam jodłowy, jaśmin, drzewo  
cedrowe  
Bazy: mech dębowy, piżmo, wanilia**SZYPROWE**

ponętne i kuszące

**Z NUTĄ OWOCOWĄ****PURE ROYAL 362**  
170362 |**Charakter:**  
obezwładniający, uwodzicielski**Nuty zapachowe:**Głowy: liść czarnej porzeczki  
Serca: róża, frezja  
Bazy: paczula, wanilia, ambroksan, nuty  
drzewne**PURE ROYAL 804**  
170804 |**Charakter:**  
odważny, nowoczesny, pełen wdzięku**Nuty zapachowe:**Głowy: mandarynka, czarna porzeczka,  
liście bambusa  
Serca: róża, piwononia, kwiat pomarańczy  
Bazy: paczula, pralina, piżmo**PURE ROYAL 811**  
170811 |**Charakter:**  
świeży, frywolny, nieskrępowany**Nuty zapachowe:**Głowy: bergamotka, gruszka, malina  
Serca: jaśmin, kwiat pomarańczy, róża  
Bazy: bursztyn, paczula, piżmo**PURE ROYAL 829**  
170829 |**Charakter:**  
szykowny, dodający pewności siebie**Nuty zapachowe:**Głowy: mandarynka, cytryna, nektarynka  
Serca: pieprz, frezja, piwononia  
Bazy: karmel, piżmo, wanilia, drzewo  
sandałowe**Z NUTĄ KWIATOWĄ****PURE ROYAL 802**  
170802 |**Charakter:**  
prowokacyjny, zmysłowy, niebanalny**Nuty zapachowe:**Głowy: grejfrut, różowy pieprz kukurydziany,  
akord morski  
Serca: geranium, jaśmin, róża  
Bazy: paczula, piżmo, wanilia**PURE ROYAL 803**  
170803 |**Charakter:**  
zmysłowy, kuszący, skandaliczny**Nuty zapachowe:**Głowy: pomarańcza, miód, dzika brzoskwinia  
Serca: gardenia, kwiat pomarańczy, irys  
Bazy: paczula, wanilia, bursztyn**PURE ROYAL 819**  
170819 |**Charakter:**  
wyrafinowany, nowoczesny, elegancki**Nuty zapachowe:**Głowy: różowy pieprz, bergamotka, kwiat śliwy  
Serca: róża turecka, dziki jaśmin, paczula  
Bazy: skóra, ambra, mech dębowy, drzewo  
sandałowe, bób tonka, wanilia**Z NUTĄ SZYPROWĄ****PURE ROYAL 855**  
170855 |**Charakter:**  
pociągający, kuszący**Nuty zapachowe:**Głowy: gruszka, słodki groszek,  
liść fiołka  
Serca: róża, jaśmin, ylang-ylang, konwalia  
Bazy: paczula, wetiwer, nasiona ambrettePerfumy  
**PURE ROYAL**

50 ml | Zaperfumowanie: 20%



## Perfumy PURE ROYAL

50 ml | Zaperfumowanie: 20%

### DRZEWNE

wytworne i z klasą

#### Z NUTĄ CYTRUSOWĄ

**PURE ROYAL 859**  
170859 |

**Charakter:**  
jednocześnie chłodny i energetyczny

**Nuty zapachowe:**  
Głowy: cytryna, pomarańcza, imbir, bergamotka, pieprz, grejpfrut, trawa cytrynowa, czarna porzeczka, ananas, gruszka, bazylia, anyż  
Serca: jałowiec, cyprys, geranium, konwalia, magnolia, róża, eukaliptus  
Bazy: wetiwer haitański, paczula, drzewo cedrowe Virginia, piżmo, żywica benzoesowa

### SZYPROWE

ponętne i kuszące

#### Z NUTĄ OWOCOWĄ

**PURE ROYAL 169**  
170169 |

**Charakter:**  
relaksujący, korzenny

**Nuty zapachowe:**  
Głowy: sycylijska mandarynka  
Serca: rozmaryn, palisander, pieprz sycuański  
Bazy: kadzidło, mech dębowy

### ORIENTALNE

mocne i nieujarzmione

#### Z NUTĄ OWOCOWĄ

**PURE ROYAL 813**  
170813 |

**Charakter:**  
wzruszający, kultowy

**Nuty zapachowe:**  
Głowy: jaśmin, cytryna, mięta, bergamotka  
Serca: piołun, lawenda, kawa  
Bazy: piżmo, drzewo sandałowe, bób tonka, paczula, wanilia, bursztyn, mech

**PURE ROYAL 830**  
170830 |

**Charakter:**  
mocny, dla pewnych siebie mężczyzn

**Nuty zapachowe:**  
Głowy: zielone jabłko, mandarynka  
Serca: kwiat pomarańczy, lawenda, nasiona marchwi, akord rumu, gałka muszkatołowa  
Bazy: skóra, wanilia, bób tonka, drzewo cedrowe

#### Z NUTĄ KORZENNA

**PURE ROYAL 199**  
170199 |

**Charakter:**  
bogaty, wielowątkowy

**Nuty zapachowe:**  
Głowy: włoska mandarynka, mięta pieprzowa  
Serca: cynamon, róża turecka, kardamon  
Bazy: nuty skórzane

**PURE ROYAL 815**  
170815 |

**Charakter:**  
śmiały, lubieżny, magnetyczny, wibrujący

**Nuty zapachowe:**  
Głowy: imbir, tymianek, bergamotka, grejpfrut, żywica, cytryna  
Serca: likier, jabłko, cynamon, pieprz, wanilia, lawenda, pelargonie  
Bazy: cukier, wetiwer, mirra, olibanum, bursztyn, piżmo, mech dębowy, skóra

**PURE ROYAL 832**  
170832 |

**Charakter:**  
bezkompromisowy, dosadny

**Nuty zapachowe:**  
Głowy: czarny pieprz, lawenda  
Serca: irys, goździk, cynamon  
Bazy: czarna wanilia, paczula

#### Z NUTĄ DRZEWNĄ

**PURE ROYAL 301**  
170301 |

**Charakter:**  
energetyczny, mocny

**Nuty zapachowe:**  
Głowy: mandarynka, cytryna  
Serca: drzewo cedrowe, kolendra  
Bazy: ambra, labdanum

**PURE ROYAL 326**  
170326 |

**Charakter:**  
uwodzicielski, zmysłowy

**Nuty zapachowe:**  
Głowy: liście brzozy  
Serca: kardamon, afrykański fiołek  
Bazy: nuty drzewne, piżmo

**PURE ROYAL 335**  
170335 |

**Charakter:**  
wyrzysty, nowoczesny

**Nuty zapachowe:**  
Głowy: palisander, kardamon, pieprz  
Serca: wetiwer, oud  
Bazy: wanilia, ambra

**PURE ROYAL 812**  
170812 |

**Charakter:**  
mocny, nowoczesny, wyrafinowany

**Nuty zapachowe:**  
Głowy: bergamotka, czarny pieprz, gałka muszkatołowa  
Serca: olejek monoi, tymianek, lawenda  
Bazy: drzewo cedrowe, paczula, piżmo

**PURE ROYAL 821**  
170821 |

**Charakter:**  
energetyzujący, charyzmatyczny, uwodzicielski

**Nuty zapachowe:**  
Głowy: grejpfrut, śliwka, dryfujące drewno  
Serca: orzech laskowy, drzewo cedrowe, biały miód  
Bazy: paczula, mech, suche drewno

**PURE ROYAL 822**  
170822 |

**Charakter:**  
odważny, wielowymiarowy, uzależniający

**Nuty zapachowe:**  
Głowy: mandarynka, kadzidło, pieprz  
Serca: nuty wodne, lawenda, śliwka  
Bazy: drzewo cedrowe, drzewo sandałowe, wetiwer, bursztyn

**PURE ROYAL 837**  
170837 |

**Charakter:**  
zuchwały, niebanalny, zaskakujący

**Nuty zapachowe:**  
Głowy: bergamotka, czarny pieprz, biały pieprz  
Serca: drzewo cedrowe, szaflwia  
Bazy: bób tonka, drzewo bursztynowe, kakao

#### Z NUTĄ AMBRY

**PURE ROYAL 823**  
170823 |

**Charakter:**  
dekadencki, luksusowy, kontrowersyjny

**Nuty zapachowe:**  
Głowy: dzika lawenda, szaflwia muszkatołowa  
Serca: kwiat wanilii, irys, migdał  
Bazy: piżmo kaszmirowe, bób tonka, skóra, ambra

#### Z NUTĄ GOURMAND

**PURE ROYAL 839**  
170839 |

**Charakter:**  
uczuciowy, esencjonalny, pełen miłości

**Nuty zapachowe:**  
Głowy: kardamon, różowy pieprz, mięta, szaflwia  
Serca: fiołek, liście, kwiat pomarańczy, lawenda, ananas  
Bazy: wanilia, drzewo cedrowe, bursztyn, drzewo gwajakowe



## Perfumy PURE ROYAL

50 ml | Zaperfumowanie: 20%

## DRZEWNE

wytworne i z klasą

### Z NUTĄ OWOCOWĄ

**PURE ROYAL 195**  
170195 |

**Charakter:**  
szlachetny, klasyczny

**Nuty zapachowe:**  
Głowy: kolendra, bazylia  
Serca: kardamon  
Bazy: drzewo cedrowe, ambra, tytoń

### Z NUTĄ PACZULI

**PURE ROYAL 160**  
170160 |

**Charakter:**  
łagodny, zaskakujący

**Nuty zapachowe:**  
Głowy: liście pomidora, kwiaty wodne,  
czarna porzeczka  
Serca: czarny pieprz, róża  
Bazy: paczula

**PURE ROYAL 198**  
170198 |

**Charakter:**  
ekstrawagancki, wyrazisty

**Nuty zapachowe:**  
Głowy: bergamotka  
Serca: czarny pieprz, tytoń  
Bazy: paczula, cyprys

**PURE ROYAL 327**  
170327 |

**Charakter:**  
nieujarzmiony, mocny

**Nuty zapachowe:**  
Głowy: grejpfrut, różowy pieprz  
Serca: gałka muskatołowa, imbir, jaśmin  
Bazy: wetiwer, paczula, labdanum

**PURE ROYAL 334**  
170334 |

**Charakter:**  
orzeźwiający, z nutką pikanterii

**Nuty zapachowe:**  
Głowy: grejpfrut, pomarańcza  
Serca: liście pelargonii, czarny pieprz,  
różowy pieprz  
Bazy: drzewo cedrowe, wetiwer, paczula

### Z NUTĄ WETIWERU

**PURE ROYAL 151**  
170151 |

**Charakter:**  
wyrafinowany, imponujący

**Nuty zapachowe:**  
Głowy: cytryna, bergamotka, imbir  
Serca: drzewo cedrowe, bursztyn  
Bazy: geranium, piżmo

**PURE ROYAL 152**  
170152 |

**Charakter:**  
wytworny, harmonijny

**Nuty zapachowe:**  
Głowy: bergamotka  
Serca: pieprz, kadzidło, skóra, tytoń  
Bazy: drzewo cedrowe

## FOUGERE

uwodzicielskie i klasyczne

### Z NUTĄ PAPROCI

**PURE ROYAL 332**  
170332 |

**Charakter:**  
lekki, pełen energii

**Nuty zapachowe:**  
Głowy: zielone jabłko, mięta, mandarynka  
Serca: imbir, szałwia, paproć  
Bazy: mech dębowy, piżmo, drzewo  
sandałowe

### Z NUTĄ LAWENDY

**PURE ROYAL 300**  
170300 |

**Charakter:**  
lekki, dynamiczny

**Nuty zapachowe:**  
Głowy: bergamotka, cytryna, grejpfrut  
Serca: imbir, lawenda  
Bazy: cedr atlaski

**PURE ROYAL 814**  
170814 |

**Charakter:**  
intensywny, magnetyzujący, dynamiczny

**Nuty zapachowe:**  
Głowy: imbir, kardamon, anyż, jabłko  
Serca: cynamon, lawenda, absynt, śliwka,  
fiołek  
Bazy: drzewo cedrowe, suchy las,  
bursztyn, wanilia, bób tonka, piżmo

**PURE ROYAL 831**  
170831 |

**Charakter:**  
przejrzysty, świeży, łagodny

**Nuty zapachowe:**  
Głowy: bergamota, mandarynka, nuty  
zielone  
Serca: lawenda, rabarbar, kwiat jabłoni  
Bazy: drzewo sandałowe, mech dębowy,  
drzewo cedrowe, piżmo

### Z NUTĄ LAWENDY

**PURE ROYAL 849**  
170849 |

**Charakter:**  
klasyczny, jasny

**Nuty zapachowe:**  
Głowy: mandarynka, grejpfrut, czystek,  
pieprz, rozmaryn  
Serca: paczula, imbir, lawenda, drzewo  
cedrowe, geranium  
Bazy: żywica benzoosowa, wetiwer,  
bursztyn, piżmo, suche drewno

## CYTRUSOWE

świeże i pobudzające

### Z NUTĄ ORIENTALNĄ

**PURE ROYAL 840**  
170840 |

**Charakter:**  
pociągający, jasny, wielowątkowy

**Nuty zapachowe:**  
Głowy: imbir, mandarynka, cytryna,  
bazylia, bergamotka, liść fiołka  
Serca: kwiat pomarańczy, pieprz, liść  
tytoniu, kwiat grejpfruta  
Bazy: bursztyn, paczula, mech dębowy,  
wetiwer, drzewo cedrowe, skóra



# PURE ROYAL 15 ML

## DAMSKIE:

- PURE ROYAL 171 | 170171.02 |
- PURE ROYAL 313 | 170313.02 |
- PURE ROYAL 317 | 170317.02 |
- PURE ROYAL 352 | 170352.02 |
- PURE ROYAL 362 | 170362.02 |
- PURE ROYAL 366 | 170366.02 |
- PURE ROYAL 803 | 170803.02 |
- PURE ROYAL 809 | 170809.02 |

## MĘSKIE:

- PURE ROYAL 199 | 170199.02 |
- PURE ROYAL 823 | 170823.02 |

## UNISEX:

- PURE ROYAL 900 | 170900.02 |
- PURE ROYAL 910 | 170910.02 |
- PURE ROYAL 913 | 170913.02 |
- PURE ROYAL 993 | 170993.02 |
- PURE ROYAL 995 | 170995.02 |



## Perfumy PURE ROYAL

15 ml | Zaperfumowanie: 20%





3 ml

## Perfumowana CHUSTECZKA DO RĄK

PERFUMED HAND WIPE

- **oczyszcza i odświeża dłonie**
- **pozostawia na nich piękny zapach PURE ROYAL**
- **idealna w podróży**
- **doskonała jako prezent – dodatek do perfum czy kosmetyków o tych samych akordach**
- **dwie kompozycje do wyboru: 900 i 910**

3 ml

900 | 504040  
910 | 504041

## ATOMIZER do perfum

REFILLABLE PERFUME  
ATOMISER

Dzięki jego niewielkim rozmiarom możesz mieć swój ukochany zapach zawsze przy sobie – w małej torebce, kosmetyczce lub kieszeni.

- **wymienny szklany wkład**
- **materiał imitujący skórę**
- **wytłoczone logo**
- **wygrawerowany sygnet**

10 ml

ECRU | 920138

BLACK | 920136

GREEN | 920137



## Perfumowany SPRAY DO RĄK

PERFUMED HAND SPRAY

Oczyszcza dłonie bez użycia wody i uczucia lepkości. Substancje nawilżające zapobiegają wysuszeniu skóry, pozostawiając ją jedwabiście gładką. Dodatkowo sprawia, że staje się przyjemnie odświeżona i pięknie pachnąca.

- **o właściwościach ochronnych i pielęgnujących**
- **z antybakteryjną formułą**
- **podręczny**

15 ml

PURE ROYAL 199 | 527199

PURE ROYAL 366 | 527366

PURE ROYAL 809 | 527809

PURE ROYAL 900 | 527900

PURE ROYAL 910 | 527910



# Perfumowany ANTYSPERIRANT w sztyfcie

PERFUMED ANTIPERSPIRANT STICK

Skutecznie zapobiega nadmiernemu poceniu się, doskonale neutralizuje nieprzyjemną woń i zapewnia długotrwałe uczucie świeżości.

- gwarantuje komfort w każdej sytuacji
- łagodny dla delikatnej skóry pod pachami
- o pięknym zapachu perfum PURE ROYAL

75 g

DAMSKIE:

366 | 526366 |  
809 | 526809 |

UNISEX:

900 | 526900 |  
910 | 526910 |  
913 | 526913 |

MĘSKIE:

199 (526199)



# PERFUMY w sztyfcie

SOLID PERFUME STICK

Zmieszczą się i w kopertowej torebce, i w kieszeni garnituru. Pozwolą poczuć się wyjątkowo w każdym miejscu i w każdym czasie. Dzięki olejom roślinnym, ze słodkich migdałów i rycynowemu, pozostawiają skórę miękką i aksamitnie gładką.

- w praktycznej formie
- przyjemne w aplikacji
- idealne na małe i wielkie wyjścia
- inspirowane perfumami PURE ROYAL

5 g

DAMSKIE:

PURE ROYAL 366 | 522366 |  
PURE ROYAL 809 | 522809 |

UNISEX

PURE ROYAL 900 | 522900 |  
PURE ROYAL 913 | 522913 |

MĘSKIE:

PURE ROYAL 199 | 522199 |





**HARMONIJNIE  
WSPÓŁGRAJĄCE  
ZAPACHY**

Każdy z kosmetyków tej serii ma wyjątkowy zapach, który harmonijnie współgra z najpopularniejszymi perfumami PURE ROYAL. Na pewno znajdziesz wśród nich swój ulubiony.

Perfumowany  
**ŻEL POD PRYSZNIC**

PERFUMED SHOWER GEL

Starannie oczyszcza ciało, pozostawiając na nim zapach najpiękniejszych perfum.

- rozpieszcza zmysły jedwabistą konsystencją
- zawiera działający nawilżająco i regenerująco pantenol

300 ml

DAMSKIE:

171 | 507171 |

366 | 507366 |

809 | 507809 |

MĘSKIE:

199 | 507199 |

815 | 507815 |

823 | 507823 |

UNISEX:

900 | 507900 |

910 | 507910 |

913 | 507913 |



Perfumowany  
**BALSAM** do ciała

PERFUMED BODY BALM

Otula skórę zapachem najpiękniejszych perfum. Zawiera składniki nawilżające i aktywnie regenerujące.

- z witaminą E, B5 i alantoiną

300 ml

DAMSKIE:

366 | 506366 |

809 | 506809 |

UNISEX:

900 | 506900 |

910 | 506910 | **NOWOŚĆ**





## PIANKA POD PRYSZNIC w żelu

FOAMING SHOWER GEL

Dzięki wyjątkowej recepturze żel zamienia się w pianę dopiero w chwili, gdy rozetrze się go dłońmi, czyniąc w ten sposób każdą kąpiel nieco magiczną...

- za sprawą aksamitnej, kremowej konsystencji doskonale rozprowadza się na ciele, cudownie kojąc zmysły
- skutecznie oczyszcza skórę, pozostawiając na niej przepiękny zapach perfum PURE ROYAL
- zawiera błyskawicznie nawilżającą glicerynę

200 ml

DAMSKIE:

366 | 530366 |

UNISEX:

900 | 530900 |

910 | 530910 |



**CHWILA DLA ZMYŚŁÓW, CHWILA DLA SIEBIE**

Delikatny żel przeobrażający się w śnieżnobiłą piankę wypełnioną najpiękniejszym aromatem kultowych perfum to prawdziwa uczta dla zmysłów węchu i dotyku.

## PRODUKTY W WERSJI MINI

Dzięki żelom i balsomom o pojemności 50 ml przetestujesz nieznaną Ci dotąd zapachy, by wybrać swój ulubiony. Ponadto z łatwością zmieścisz je do walizki, jadąc na przykład na wakacje.



BALSAM DO CIAŁA 50 ml

ŻEL POD PRYSZNIC 50 ml



## Perfumowany ŻEL POD PRYSZNIC



UNISEX:  
900 | 507900.02 |

## Perfumowany BALSAM do ciała



DAMSKIE:  
366 | 506366.02 |



UNISEX:  
900 | 506900.02 |



# ŚWIECA ZAPACHOWA HOME RITUAL

HOME RITUAL FRAGRANCE CANDLE

O zniewalającym zapachu oraz najwyższym standardzie jakości. Wprowadza do pomieszczenia zmysłowy nastrój, stanowiąc jednocześnie gustowną ozdobę każdego wnętrza. Zawiera parafinę wytworzoną w nowoczesnym procesie hydrorafinacji, spełniająca restrykcyjne wymagania niemieckiej normy RAL.

- czas palenia do 250 godzin
- aż 4 bawełniane knoty
- eleganckie drewniane wieko
- wysokiej jakości szkło odporne na wysokie temperatury

Świece zapachowe Home Ritual ze znakiem jakości RAL wyróżnia:

- intensywność zapachu
- równomierne spalanie
- jakość knotów – mocne, bawełniane, o odpowiedniej grubości – są odporne na łamanie i zatapianie się w świecy
- zminimalizowane dymienie, które nie obciąża dróg oddechowych
- zmniejszona ilość sadzy na szkle, co gwarantuje piękny wygląd świecy

2,5 kg

PURE ROYAL 900 | 721900

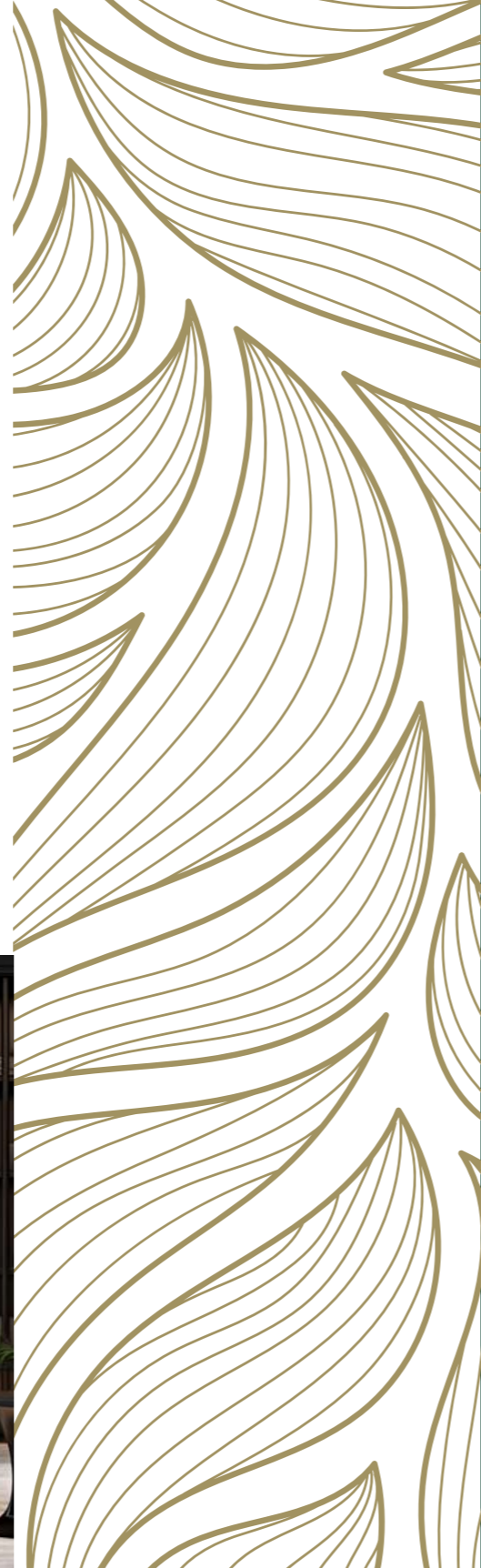

**Wyjątkowy zapach**  
kuszący aromat wiśni z wyraźnymi nutami gorzkich migdałów i drzewa sandałowego



**4 bawełniane knoty**  
gwarancja równomiernego spalania, odporności na złamanie i zatapianie się w świecy

250 h  

**Wydajność**  
czas palenia do 250 godzin



**Drewniane wieko**  
elegancki dodatek wykonany z prawdziwego drewna



**Superszkło**  
wysokiej jakości, odporne na wysokie temperatury

900  
HOME RITUAL

**Współczesny design**  
jednocześnie luksusowy i uniwersalny, idealny do wszystkich wnętrz



# ŚWIECA ZAPACHOWA HOME RITUAL

HOME RITUAL FRAGRANCE CANDLE

O zniewalającym zapachu oraz najwyższym standardzie jakości. Wprowadza do pomieszczenia zmysłowy nastrój, stanowiąc jednocześnie gustowną ozdobę każdego wnętrza. Zawiera parafinę wytworzoną w nowoczesnym procesie hydorafinacji, spełniającą restrykcyjne wymagania niemieckiej normy RAL.

- czas palenia do 250 godzin
- aż 4 bawełniane knoty
- eleganckie drewniane wieko
- wysokiej jakości szkło odporne na wysokie temperatury

Świece zapachowe Home Ritual ze znakiem jakości RAL wyróżnia:

- intensywność zapachu
- równomierne spalanie
- jakość knotów – mocne, bawełniane, o odpowiedniej grubości – są odporne na łamanie i zatapianie się w świecy
- zminimalizowane dymienie, które nie obciąża dróg oddechowych
- zmniejszona ilość sadzy na szkle, co gwarantuje piękny wygląd świecy

2,5 kg

PURE ROYAL 910 | 721910

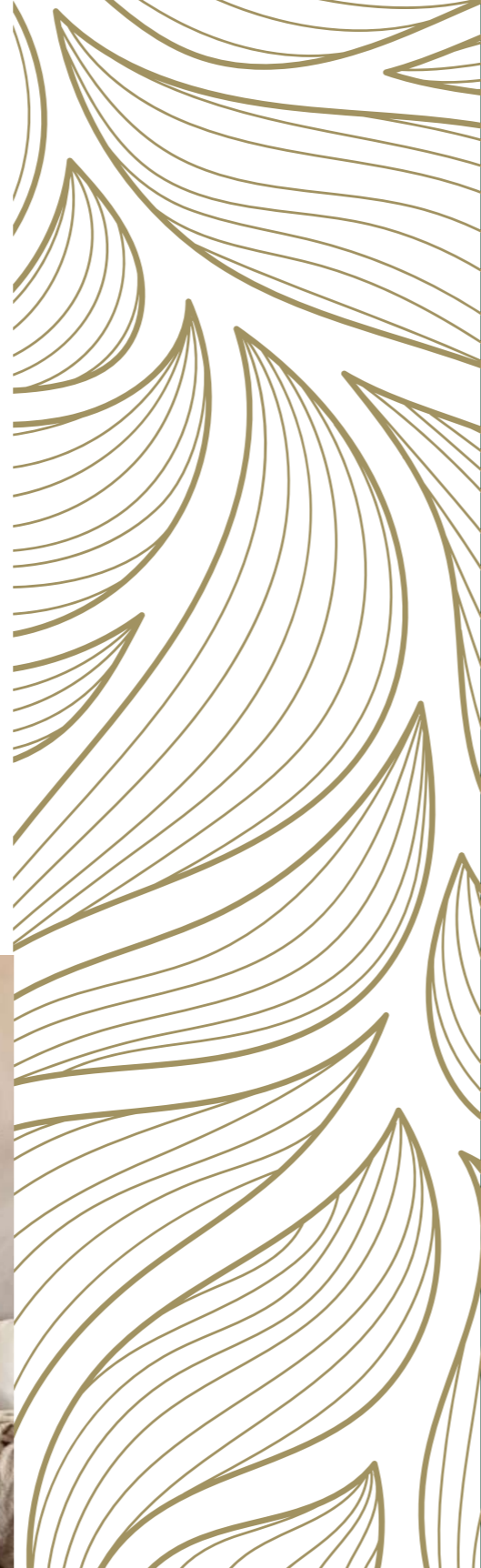

**Wyjątkowy zapach**  
wytrawny drzewny aromat  
przełamany słodką  
brązową cukru



**4 bawełniane knoty**  
gwarancja równomiernego  
spalania, odporności na  
złamanie i zatapianie się  
w świecy

250 h  

**Wydajność**  
czas palenia do 250 godzin



**Drewniane wieko**  
elegancki dodatek  
wykonany  
z prawdziwego  
drewna



**Superszkło**  
wysokiej jakości,  
odporne na wysokie  
temperatury

910  
HOME  
RITUAL

**Współczesny design**  
jednocześnie  
luksusowy  
i uniwersalny, idealny  
do wszystkich wnętrz





# ŚWIECA ZAPACHOWA HOME RITUAL

HOME RITUAL FRAGRANCE CANDLE

O zniewalającym zapachu oraz najwyższym standardzie jakości. Wprowadza do pomieszczenia zmysłowy nastrój, stanowiąc jednocześnie gustowną ozdobę każdego wnętrza. Zawiera parafinę wytworzoną w nowoczesnym procesie hydorafinacji, spełniającą restrykcyjne wymagania niemieckiej normy RAL.

- czas palenia do 250 godzin
- aż 4 bawełniane knoty
- eleganckie drewniane wieko
- wysokiej jakości szkło odporne na wysokie temperatury

Świece zapachowe Home Ritual ze znakiem jakości RAL wyróżnia:

- intensywność zapachu
- równomierne spalanie
- jakość knotów – mocne, bawełniane, o odpowiedniej grubości – są odporne na łamanie i zatapianie się w świecy
- zminimalizowane dymienie, które nie obciąża dróg oddechowych
- zmniejszona ilość sadzy na szkle, co gwarantuje piękny wygląd świecy

2,5 kg

PURE ROYAL 913 | 721913

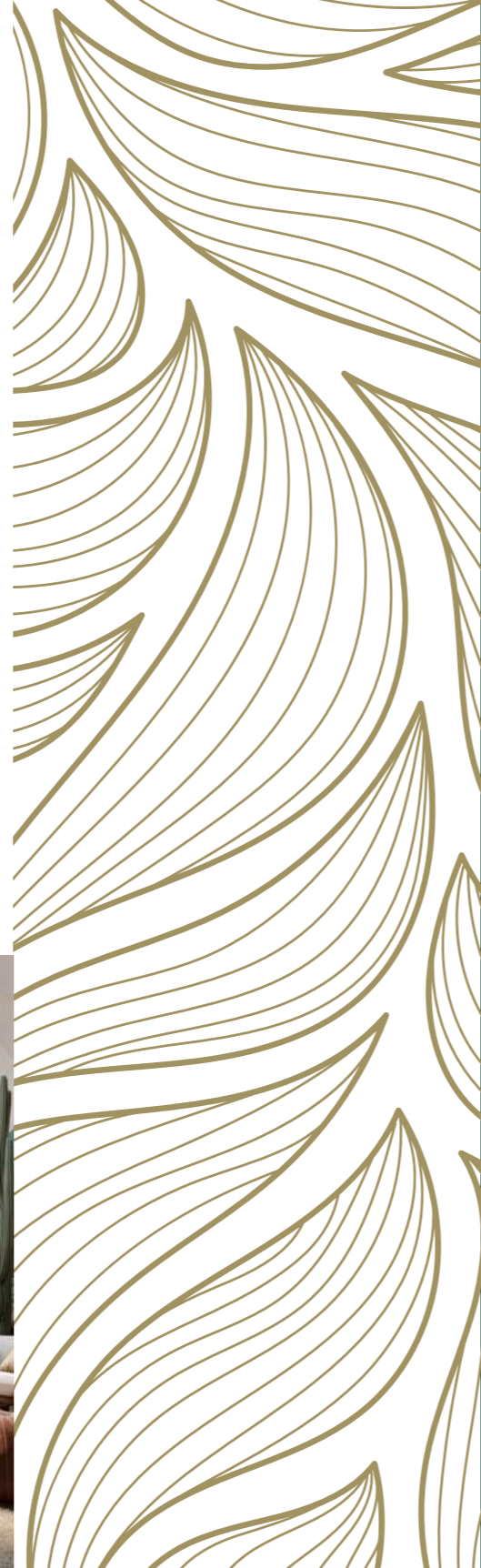

**Wyjątkowy zapach**  
intensywny aromat orientalnych nut, wzbogacony słodkimi i egzotycznymi akcentami



**4 bawełniane knoty**  
gwarancja równomiernego spalania, odporności na złamanie i zatapianie się w świecy

250 h  

**Wydajność**  
czas palenia do 250 godzin



**Drewniane wieko**  
elegancki dodatek wykonany z prawdziwego drewna



**Superszkło**  
wysokiej jakości, odporne na wysokie temperatury

913  
HOME RITUAL

**Współczesny design**  
jednocześnie luksusowy i uniwersalny, idealny do wszystkich wnętrz



## PERFUMY do wnętrza

### HOME PERFUME

Nadają wnętrzu niezwykły charakter. Działają kojąco na zmysły, intrygują, zachwycają. Dzięki starannie przygotowanej formule unoszą się w powietrzu przez wiele godzin.

- idealne do domu i biura
- intensywne i długotrwałe

250 ml

Produkt nie zawiera rozpylacza



1



2



3



4



5

1 PURE ROYAL HOMME 199  
720199 |

2 PURE ROYAL FEMME 366  
720366 |

3 PURE ROYAL FEMME 809  
720809 |

4 PURE ROYAL UNISEX 900  
720900 |

5 PURE ROYAL UNISEX 910  
720910 |

Przenieś swój dom na leśną polanę pełną kolorowych kwiatów lub w egzotyczne miejsce nad brzegiem oceanu za sprawą niesamowitych perfum do wnętrza. Najpiękniejsze kompozycje zapachowe PURE ROYAL wypełnią każde pomieszczenie relaksującym aromatem. Zmruż oczy i nie wychodząc z sypialni, udaj się w podróż swoich marzeń...



# MGIEŁKA do pościeli

## PILLOW MIST

Pomaga wyciszyć się i zrelaksować po długim dniu. Bezalkoholowa formuła oraz dodatek srebra o właściwościach antybakteryjnych korzystnie wpływa na jakość snu.

- **redukuje stres i ułatwia zasypianie**
- **o delikatnej formule**
- **nie brudzi tkanin**

100 ml



### FRESH FEELING | 714001

Miks zielonego galbanum, świeżych ekstraktów mięty, romantycznej róży oraz kojącej nerwy bergamotki.

### CALM MOMENTS | 714002

Potężenie uspokajającej lawendy ze stosowanym w medycynie chińskiej drzewem sandałowym z dodatkiem świeżej cytryny i geranium.

### COZY NIGHT | 714003

Zestawienie ciepłych nut cynamonu, otulającego zmysły kardamonu i białego piżma z akordami szlachetnego drzewa sandałowego i lawendy.

### PLEASANT EVENING | 714004

Duet stworzony z kwiatowych akordów uwodzicielskiej róży i uspokajającego jaśminu ożywiony zielonymi, soczystymi owocami.

### AMAZING SLEEP | 714005

Mariaż ziołowych aromatów lawendy, rozmarynu i szalwii przepleciony rozkosznym zapachem słodkiej wanilii.



# ZAWIESZKA zapachowa

## AIR FRESHENER

Oryginalna kompozycja pachnie równie pięknie jak Twoje ulubione perfumy PURE ROYAL. Stopniowo uwalnia wyrazistą woń.

- **z wygodną gumką do zawieszania**
- **idealna do rozmaitych wnętrz, np. domu, biura czy samochodu**

10,5 g

DAMSKIE:  
708052 | PURE ROYAL 809 |

MĘSKIE:  
708053 | PURE ROYAL 823 |

UNISEX:  
708054 | PURE ROYAL 900 |  
708089 | PURE ROYAL 910 |  
708090 | PURE ROYAL 913 |

# ZAWIESZKA

## zapachowa do szafy

### WARDROBE ZAPERFUMOWANIE

Unikalna kompozycja perfumeryjna w Twojej garderobie, sypialni i biurze.

- **stopniowo uwalnia zapach**

14,2 g, 15,2 g

DAMSKIE:  
708037 | PURE ROYAL 366 |  
708043 | PURE ROYAL 809 |

MĘSKIE:  
708038 | PURE ROYAL 335 |  
708045 | PURE ROYAL 823 |

UNISEX:  
708055 | PURE ROYAL 900 |

## ŚWIECA sojowa

### SOY CANDLE

Jednocześnie wypełnia pomieszczenie pięknym zapachem, pozytywnie nastraja i znakomicie wpływa na kondycję organizmu.

- zawiera naturalne olejki eteryczne
- ma działanie prozdrowotne
- wykonana ręcznie
- na bazie wosku roślinnego
- z bawełnianym knotem
- o szerokiej gamie zapachów

170 g



1



2



3



#### 1 MAKE ME HAPPY | 719830

- 🌿 pomarańcza, lawenda, paczula
- 💧 kwiatowo-cytrusowy
- ★ poprawia samopoczucie

#### 2 PERFECT SATISFACTION | 719831

- 🌿 cedr, sosna, wetiwer
- 💧 drzewny, świeży
- ★ rozpala zmysły

#### 3 TOBACCO RELIEF | 719832

- 🌿 trawa cytrynowa, pomarańcza, rozmaryn
- 💧 cytrusowy, przejrzysty
- ★ niweluje zapach dymu papierosowego

#### 4 BREATHE EASY | 719833

- 🌿 eukaliptus, mięta
- 💧 intensywnie odświeżający
- ★ udrażnia drogi oddechowe

#### 5 POSITIVE ENERGY | 719834

- 🌿 sosna, rozmaryn
- 💧 drzewno-ziółowy
- ★ pobudza do działania

#### 6 RELAXING EVENING | 719835

- 🌿 pomarańcza, goździk, cynamon
- 💧 słodko-pikantny
- ★ relaksuje

- 🌿 olejki eteryczne
- 💧 zapach
- ★ właściwości aromaterapeutyczne

4



5



6



### GRAWER NA SZKLE



**NIE SZKODZĄ ŚRODOWISKU, POMAGAJĄ TOBIE**

Świece serii PURE ROYAL ECO zostały stworzone w myśl filozofii Eco Friendly. Nie tylko nie szkodzą środowisku, ale na dodatek pomagają Tobie, uwalniając dobroczynne właściwości olejków eterycznych.

**PRZYJAZNE LUDZIOM I NATURZE**

**WYJĄTKOWY WOSK SOJOWY**

Ekologiczne świece sojowe:

- są biodegradowalne
- nie dymią się i nie emitują szkodliwych związków
- ich knot nie zawiera cynku i ołowiu
- wypalają się do samego końca
- jest bezwonny, dzięki czemu wyraźnie czuć zawarte w świecy olejki eteryczne
- spala się w niskiej temperaturze, więc nie można się nim poparzyć
- łatwo go zmyć z każdej powierzchni

## Trzcinki zapachowe HOME RITUAL

ZAPERFUMOWANIE HOME RITUAL

Dzięki nim każdego dnia możesz przeprowadzać we własnym domu niezwykle rytuał zapachowy. Podaruj sobie odrobinę luksusu za sprawą wyjątkowych zapachów w pięknej oprawie.

- wyszukane akordy drogocennych składników sprawia, że we wnętrzu przez długi czas będzie unosił się niepowtarzalny zapach
- elegancki design
- niezwykła trwałość zapachu – aż do 70 dni

100 ml

DAMSKIE:

- 718362 | PURE ROYAL 362 |
- 718366 | PURE ROYAL 366 |
- 718708 | PURE ROYAL 708 |
- 718809 | PURE ROYAL 809 |

MĘSKIE:

- 718199 | PURE ROYAL 199 |
- 718335 | PURE ROYAL 335 |

UNISEX:

- 718900.02 | PURE ROYAL 900 |
- 718907 | PURE ROYAL 907 |
- 718910 | PURE ROYAL 910 |



## Świeca zapachowa HOME RITUAL

HOME RITUAL ZAPERFUMOWANIE CANDLE

O zniepalającym zapachu oraz najwyższym standardzie jakości. Wprowadza do pomieszczenia zmysłowy nastrój, stanowiąc jednocześnie gustowną ozdobę każdego wnętrza. Zawiera parafinę wytworzoną w nowoczesnym procesie hydorafinacji, spełniającą restrykcyjne wymagania niemieckiej normy RAL.

- czas palenia od 35 do 40 godzin
- zatopiona w eleganckim szkle
- o ponadczasowych zapachach perfum PURE i PURE ROYAL

150 g

DAMSKIE:

- 719814 | PURE ROYAL 366 |
- 719809 | PURE ROYAL 809 |

UNISEX:

- 719900 | PURE ROYAL 900 |
- 719910 | PURE ROYAL 910 |
- 719913 | PURE ROYAL 913 |
- 719993 | PURE ROYAL 993 |
- 719995 | PURE ROYAL 995 |

MĘSKIE:

- 719199 | PURE ROYAL 199 |



PIĘKNY ZAPACH, STYLOWY DESIGN

## WOSK ZAPACHOWY

### Home Ritual

#### HOME RITUAL WAX MELTS

Sprawia, że wewnątrz domu wypełnia się pięknym aromatem. Dzięki niepowtarzalnym kompozycjom zapachowym potęguje przyjemność płynącą ze spędzania w nim czasu.

- wykonany na bazie ekologicznych surowców najwyższej jakości
- przyjazny zarówno domownikom, jak i środowisku

75 g

- 1 LEMONGRASS  
719840 |
- 2 WHITE SANDALWOOD  
719841 |
- 3 MELT WAX 900  
719845 |
- 4 MELT WAX 910  
719846 |

1



2



3



4



A romantic couple embracing outdoors. The man is on the left, wearing a white shirt, and the woman is on the right, wearing a white lace dress. They are both smiling and looking at each other. In the foreground, there is a bouquet of white and pink flowers. The background is a blurred outdoor setting with buildings and a bright sky.

FEDERICO MAHORA  
PURE  
HOME

Czar aromatów

Mowa jest srebrem, a milczenie... zapachem. Perfumy wyrażają więcej niż tysiąc słów. Co chcesz, by powiedziały o Tobie? Jaki charakter powinny nadać wnętrzu Twojego domu? Odkryj wyjątkowe, magnetyzujące kompozycje; podkreśl swoją indywidualność.

NOWOŚĆ



## Perfumy PURE

50 ml | Zaperfumowanie: 20%

## DRZEWNE

wytworne i z klasą

### Z NUTĄ ORIENTALNĄ

**PURE 200**  
100200 |

**Charakter:**  
silny, władczy

**Nuty zapachowe:**  
Głowy: grejpfrut, różowy pieprz, ananas, galbanum  
Serca: szaławia i gałka muskatolowa, jabłko, zamsz  
Bazy: drzewo cedrowe, oud, olibanum, wanilia

**PURE 201**  
100201 |

**Charakter:**  
przyciągający, wzbudzający pożądanie

**Nuty zapachowe:**  
Głowy: neroli, zielone jabłko, gorzka pomarańcza  
Serca: rozmaryn, cyklamen, tymianek  
Bazy: drewno, wanilia, orientalne piżmo

## ORIENTALNE

mocne i nieujarzmione

### Z NUTĄ CYTRUSOWĄ

**PURE 202**  
100202 |

**Charakter:**  
świeży, lekki, radosny

**Nuty zapachowe:**  
Głowy: grejpfrut, mandarynka  
Serca: gruszka, róża, cynamon  
Bazy: piżmo, karmelizowany cukier, wanilia, bursztyn

## FOUGERE

uwodzicielskie i klasyczne

### Z NUTĄ DRZEWNĄ

**PURE 203**  
100203 |

**Charakter:**  
pobudzający, rozpieszczający zmysły

**Nuty zapachowe:**  
Głowy: bergamotka, cytryna, zielone liście, kwiat jabłoni  
Serca: jagody jałowca, lawenda, kardamon, liść fiołka  
Bazy: mech dębowy, drzewo cedrowe, suchy bursztyn, kumaryna

### Z NUTĄ CYTRUSOWĄ

**PURE 204**  
100204 |

**Charakter:**  
klasyczny, ale nietuzinkowy

**Nuty zapachowe:**  
Głowy: drzewo cedrowe, lawenda, cytryna  
Serca: róża, pieprz, jaśmin, limonka  
Bazy: galbanum, grejpfrut





## KWIATOWE

zmysłowe i romantyczne

### Z NUTĄ OWOCOWĄ

**PURE 10**  
100010 |

**Charakter:**  
ciepły, słodki

**Nuty zapachowe:**

Głowy: mandarynka, liście bluszczu, kwiaty champaka  
Serca: jaśmin, afrykańska orchidea, róża  
Bazy: amarant, jeżyny, piżmo

**PURE 17**  
100017 |

**Charakter:**  
pobudzający, przyjazny

**Nuty zapachowe:**

Głowy: melon, brzoskwinia, jabłko  
Serca: frezja, lilia, mimoza, tuberoza, jaśmin  
Bazy: cedr, ylang-ylang, piżmo

**PURE 25**  
100025 |

**Charakter:**  
harmonijny, lekko zuchwały

**Nuty zapachowe:**

Głowy: zielone jabłko, akcenty wodne  
Serca: jaśmin, frezja, irys, passiflora  
Bazy: drzewo sandałowe, cedr, wanilia

**PURE 180**  
100180 |

**Charakter:**  
uwodzicielski, zmienny

**Nuty zapachowe:**

Głowy: liczi, malina, róża  
Serca: frezja, konwalia, cedr  
Bazy: wanilia, ambra, wetiwer

**PURE 420**  
100420 |

**Charakter:**  
uwodzicielsko słodki, kuszący

**Nuty zapachowe:**

Głowy: czerwone owoce, mandarynka  
Serca: konwalia, piwonia  
Bazy: pralina, bursztyn, piżmo, karmel

**PURE 427**  
100427 |

**Charakter:**  
radosny, urzekający

**Nuty zapachowe:**

Głowy: malina, bergamotka  
Serca: róża, irys, fiołek  
Bazy: paczula

**PURE 437**  
100437 |

**Charakter:**  
uwodzicielski, pełen stodyczy

**Nuty zapachowe:**

Głowy: bergamotka, truskawka, świeże kwiaty  
Serca: brzoskwinia, osmantus, malinowe makaroniki  
Bazy: kakao, bursztyn, wanilia

**PURE 438**  
100438 |

**Charakter:**  
słodki, kobiecy, zmysłowy

**Nuty zapachowe:**

Głowy: kwiat jabłoni, nektarynka, gruszka  
Serca: jaśmin, piwonia, heliotrop  
Bazy: brązowy cukier, olibanum, wanilia, piżmo

**PURE 443**  
100443 |

**Charakter:**  
elegancki, kuszący, ciepły

**Nuty zapachowe:**

Głowy: pomarańcza, bergamotka, czarna porzeczka  
Serca: jaśmin, kwiat pomarańczy, ylang-ylang, konwalia  
Bazy: drzewo cedrowe, drzewo sandałowe, wanilia

**PURE 447**  
100447 |

**Charakter:**  
wyrzYSTY, powabny, pogodny

**Nuty zapachowe:**

Głowy: egzotyczne owoce, czerwone owoce, bergamotka, żółta śliwka, różowe jagody  
Serca: konwalia majowa, frezja, róża, jaśmin, brzoskwinia  
Bazy: paczula, mech, piżmo, drzewo bursztynowe, drzewo sandałowe

**PURE 449**  
100449 |

**Charakter:**  
wielowątkowy, porywający, pełen wdzięku

**Nuty zapachowe:**

Głowy: cytryna, mandarynka, gruszka, bergamotka, lukrecja, rabarbar, brzoskwinia, ananas, kokos, śliwka, grejpfrut, kardamon  
Serca: jaśmin wielkolistny, róża, konwalia, drzewo pomarańczowe, nuty słoneczne, fiołek, pelargonium, osad z wina  
Bazy: wanilia, gourmand, paczula, piżmo, drzewo sandałowe, drzewo cedrowe, suche drewno

**PURE 486**  
100486 |

**Charakter:**  
słodki, dziewczęcy, apetyczny

**Nuty zapachowe:**

Głowy: różowy pieprz, malina, bergamotka  
Serca: piwonia, róża, konwalia majowa, irys  
Bazy: drzewo sandałowe, paczula, drzewo cedrowe, piżmo

**PURE 499**  
100499 |

**Charakter:**  
pudrowy, przyjemny

**Nuty zapachowe:**

Głowy: gruszka, czerwone owoce, jabłko  
Serca: brzoskwinia, konwalia majowa, drzewo cedrowe  
Bazy: wanilia, karmel, piżmo

**PURE 700**  
100700 |

**Charakter:**  
kobiecy, zmysłowy

**Nuty zapachowe:**

Głowy: cytryna, jabłko, liście fiołka  
Serca: piwonia, konwalia  
Bazy: drzewo cedrowe, piżmo, bursztyn

**PURE 716**  
100716 |

**Charakter:**  
słodki, uroczy, bez troski

**Nuty zapachowe:**

Głowy: mandarynka, cytryna, jeżyna, czarna porzeczka  
Serca: jaśmin, magnolia, nuty wodne  
Bazy: piżmo, drzewo cedrowe, drzewo sandałowe

**PURE 726**  
100726 |

**Charakter:**  
czarujący, zmysłowy, uwodzicielski

**Nuty zapachowe:**

Głowy: mandarynka, petitgrain, wiśnia, gruszka  
Serca: białe kwiaty, ylang-ylang, kwiat wiśni  
Bazy: malina, nuty gourmand

### Z NUTĄ SZYPROWĄ

**PURE 485**  
100485 |

**Charakter:**  
zaskakujący, dwuznaczny

**Nuty zapachowe:**

Głowy: cytryna, czarna porzeczka, liście żurawiny  
Serca: róża, kwiat pomarańczy, jaśmin, brzoskwinia  
Bazy: paczula, drzewo cedrowe, bursztyn, wanilia, bób tonka, mech dębowy, piżmo

**PURE 493**  
100493 |

**Charakter:**  
uwodzający, miłosny

**Nuty zapachowe:**

Głowy: malina, czarna porzeczka, gruszka, pomarańcza  
Serca: róża, frezja  
Bazy: wanilia, piżmo, kaszmir, paczula

**PURE 706**  
100706 |

**Charakter:**  
miękki, pudrowy, romantyczny

**Nuty zapachowe:**

Głowy: bergamotka, liść fiołka, kolendra  
Serca: brzoskwinia, lilia wodna, róża, fiołek, narcyz  
Bazy: wetiwer, drzewo cedrowe, drzewo sandałowe, piżmo

### Z NUTĄ ZIELONĄ

**PURE 01**  
100001 |

**Charakter:**  
chłodny i ciepły jednocześnie

**Nuty zapachowe:**

Głowy: cytryna, herbata, żurawina  
Serca: jaśmin, piwonia, lilia wodna  
Bazy: nuty drzewne, paczula

**PURE 81**  
100081 |

**Charakter:**  
ekscentryczny, ale subtelny

**Nuty zapachowe:**

Głowy: zielone jabłko, ogórek, magnolia  
Serca: konwalia, róża, fiołek  
Bazy: drzewo sandałowe, ambra

### Z NUTĄ DRZEWNĄ

**PURE 414**  
100414 |

**Charakter:**  
niezależny, bardzo kobiecy

**Nuty zapachowe:**

Głowy: kaktus  
Serca: różowa frezja, jaśmin, róża  
Bazy: drzewo cedrowe, nuty drzewne

**PURE 445**  
100445 |

**Charakter:**  
radosny, wibrujący, soczysty

**Nuty zapachowe:**

Głowy: mandarynka, bergamotka, nektarynka  
Serca: róża, jaśmin, wiciokrzew, lilia wodna  
Bazy: drzewo sandałowe, paczula, drzewo cedrowe, wanilia, piżmo

### Z NUTĄ WODNĄ

**PURE 07**  
100007 |

**Charakter:**  
wyważony, łagodny

**Nuty zapachowe:**

Głowy: ananas, piwonia, pachnący groszek  
Serca: frezja, jaśmin, lilia  
Bazy: drzewo sandałowe, drzewo cedrowe, piżmo

**PURE 174**  
100174 |

**Charakter:**  
magiczny, migotliwy

**Nuty zapachowe:**

Głowy: frezja, liczi  
Serca: lilia, magnolia, jaśmin, imbir, pieprz  
Bazy: bursztyn, piżmo



## Perfumy PURE

50 ml | Zaperfumowanie: 20%

**PURE 488**  
100488 |

**Charakter:**  
lekki, promienny, elegancki

**Nuty zapachowe:**

Głowy: grejpfrut, bergamotka, liczi, nuty wodne  
Serca: róża, jaśmin, magnolia, goździk  
Bazy: drzewo sandałowe, ambra, mech dębowy, drzewo cedrowe, piżmo

**PURE 701**  
100701 |

**Charakter:**  
magnetyczny, sensualny

**Nuty zapachowe:**

Głowy: ananas, rabarbar, jabłko  
Serca: jaśmin, konwalia, frezja  
Bazy: piżmo, brzoskwinia

## KWIATOWE

zmysłowe i romantyczne

### Z NUTĄ CYTRUSOWĄ

**PURE 491**  
100491 |

**Charakter:**  
pogodny, beztroski

**Nuty zapachowe:**  
Głowy: ylang-ylang, cytryna, morska bryza  
Serca: jaśmin, róża, kwiat pomarańczy  
Bazy: śliwka, kaszmeran, piżmo

### Z NUTĄ CYTRUSOWĄ

**PURE 702**  
100702 |

**Charakter:**  
wyrazisty, pełen pasji

**Nuty zapachowe:**  
Głowy: mandarynka, bergamotka, nuty wodne  
Serca: jaśmin, pelargonie, konwalia  
Bazy: piżmo, bursztyn

### Z NUTĄ ALDEHYDOWĄ

**PURE 21**  
100021 |

**Charakter:**  
klasyczny, ciepły, otulający

**Nuty zapachowe:**  
Głowy: aldehyd, ylang-ylang, kwiat pomarańczy  
Serca: róża, konwalia, irys  
Bazy: cybet, mech dębowy, drzewo sandałowe

### Z NUTĄ ORIENTALNĄ

**PURE 20**  
100020 |

**Charakter:**  
uwodzicielski, sensualny

**Nuty zapachowe:**  
Głowy: osmantus, czarna herbata, bergamotka  
Serca: róża, frezja, magnolia, orchidea  
Bazy: piżmo, paczula

**PURE 97**  
100097 |

**Charakter:**  
rozkoszny, aksamitny

**Nuty zapachowe:**  
Głowy: frezja, konwalia, róża  
Serca: lilia, gardenia, palma, narcyz  
Bazy: czarna porzeczka, piżmo, mech dębowy

**PURE 132**  
100132 |

**Charakter:**  
ekskluzywny, intensywny

**Nuty zapachowe:**  
Głowy: imbir, kardamon, pieprz, pomarańcza  
Serca: tuberoza, kokos, gardenia, piwonia  
Bazy: ambra, piżmo

**PURE 183**  
100183 |

**Charakter:**  
ostry, mocny

**Nuty zapachowe:**  
Głowy: żurawina, różowy pieprz, tamaryndowiec  
Serca: czarny fiołek, kakao, róża, ciemiernik  
Bazy: paczula, wanilia, drzewo massoia

**PURE 239**  
100239 |

**Charakter:**  
wibrujący, intensywny

**Nuty zapachowe:**  
Głowy: kardamon, różowy pieprz, mandarynka  
Serca: irys, leśne dzwonki, cejlońska herbata  
Bazy: drzewo cedrowe, wetiwer, piżmo

**PURE 434**  
100434 |

**Charakter:**  
zuchwały, uzależniający

**Nuty zapachowe:**  
Głowy: pomarańcza, grejpfrut, lukrecja  
Serca: róża, kwiat pomarańczy, konwalia, irys  
Bazy: drzewo sandałowe, wanilia, piżmo

**PURE 444**  
100444 |

**Charakter:**  
kuszący, zaskakujący, ciepły

**Nuty zapachowe:**  
Głowy: bergamotka, gruszka, słodka pomarańcza  
Serca: róża, irys, fiołek, ylang-ylang  
Bazy: wanilia, piżmo, paczula, kawa

**PURE 446**  
100446 |

**Charakter:**  
buntowniczy, zmysłowy

**Nuty zapachowe:**  
Głowy: bergamotka, jabłko, hiacynt, petitgrain  
Serca: kwiat pomarańczy, jaśmin, tuberoza, róża  
Bazy: drzewo cedrowe, wanilia, piżmo, drzewo kaszmirowe, suchy bursztyn, heliotrop

**PURE 487**  
100487 |

**Charakter:**  
fantazyjny, zmysłowy, kuszący

**Nuty zapachowe:**  
Głowy: różowy pieprz, malina, czarna porzeczka, jabłko  
Serca: róża, piwonia, goździk, irys  
Bazy: paczula, drzewo sandałowe, piżmo, wanilia

**PURE 489**  
100489 |

**Charakter:**  
futurystyczny, ekscentryczny

**Nuty zapachowe:**  
Głowy: zielone liście, anyż, czarna porzeczka  
Serca: kwiat pomarańczy, nuty wodne, konwalia majowa, drzewo kaszmirowe  
Bazy: drzewo cedrowe, paczula, bób tonka, ambra

**PURE 724**  
100724 |

**Charakter:**  
subtelny, kuszący

**Nuty zapachowe:**  
Głowy: cytryna, limonka, jabłko, konwalia  
Serca: piwonia, magnolia, kwiat pomarańczy, nuty gourmand  
Bazy: drzewo sandałowe, paczula, bób tonka, piżmo



## Perfumy PURE

50 ml | Zaperfumowanie: 20%



## ORIENTALNE

mocne i nieujarzmione

### Z NUTĄ KWIATOWĄ

**PURE 09**  
100009 |

**Charakter:** głęboko zapadający w pamięć, magiczny

**Nuty zapachowe:**  
Głowy: fiołek, kardamon, zielone owoce  
Serca: migdały, jaśmin  
Bazy: wanilia, piżmo

**PURE 101**  
100101 |

**Charakter:**  
finezjny, niezapomniany

**Nuty zapachowe:**  
Głowy: kwiat pomarańczy, gruszka  
Serca: imbir, kadzidło  
Bazy: drzewo sandałowe, wanilia, miód, piżmo

**PURE 257**  
100257 |

**Charakter:**  
wykwintny, zaskakujący

**Nuty zapachowe:**  
Głowy: róża, wiciokrzew, mandarynka  
Serca: stokrotka, jaśmin  
Bazy: piżmo, paczula

**PURE 431**  
100431 |

**Charakter:**  
zuchwały, zmysłowy, intrygujący

**Nuty zapachowe:**  
Głowy: bergamotka, jabłko  
Serca: jaśmin, konwalia  
Bazy: bób tonka, piżmo

**PURE 436**  
100436 |

**Charakter:**  
czarujący, niepokorny

**Nuty zapachowe:**  
Głowy: kokos, orzech laskowy, konwalia  
Serca: kwiat pomarańczy, róża  
Bazy: drzewo kaszmirowe, wanilia, bursztyn

**PURE 440**  
100440 |

**Charakter:**  
wykwintny, zmysłowy

**Nuty zapachowe:**  
Głowy: czarna porzeczka, orzech laskowy, brzoskwinia, rabarbar  
Serca: irys, kwiat pomarańczy, karmel, kokos  
Bazy: wanilia, paczula, piżmo

**PURE 441**  
100441 |

**Charakter:**  
świeży, wyzwolony

**Nuty zapachowe:**  
Głowy: bergamotka, lawenda, ylang-ylang  
Serca: jaśmin, irys  
Bazy: wanilia, drzewo sandałowe, piżmo

**PURE 442**  
100442 |

**Charakter:**  
ciepły, pikantny, intrygujący

**Nuty zapachowe:**  
Głowy: róża, kwiat pomarańczy, gruszka  
Serca: kawa, jaśmin, brzoskwinia  
Bazy: wanilia, paczula, drzewo cedrowe

**PURE 492**  
100492 |

**Charakter:**  
lekki, pudrowy

**Nuty zapachowe:**  
Głowy: rabarbar, narcyz  
Serca: migdał, mleko  
Bazy: kaszmir, drzewo cedrowe

**PURE 717**  
100717 |

**Charakter:**  
wabiący, niepokorny

**Nuty zapachowe:**  
Głowy: pieprz, świeże kwiaty, piżmo wodne  
Serca: jaśmin, białe piżmo  
Bazy: drzewo sandałowe, kaszmir, mrożone piżmo

### Z NUTĄ DRZEWNA

**PURE 26**  
100026 |

**Charakter:**  
rozgrzewający, otulający

**Nuty zapachowe:**  
Głowy: gujawa, malina, bergamotka, kokos  
Serca: lilia wodna, róża, papryka, magnolia  
Bazy: drzewo sandałowe, wanilia, kawa, karmel

**PURE 448**  
100448 |

**Charakter:**  
zaskakujący, uwodzicielski, z nutą słodczy

**Nuty zapachowe:**  
Głowy: płatki róż, kwiat szafranu, białe lasy  
Serca: jaśmin wielkolistny, śliwka, wanilia płaskolistna  
Bazy: wetiwer, bursztyn, piżmo

### Z NUTĄ KORZENNA

**PURE 24**  
100024 |

**Charakter:**  
egzotyczny, mocno pikantny

**Nuty zapachowe:**  
Głowy: mandarynka, kminek, goździk  
Serca: mango, heliotrop, kardamon  
Bazy: piżmo, wanilia, ambra

**PURE 173**  
100173 |

**Charakter:**  
oniryczny, przymglony

**Nuty zapachowe:**  
Głowy: anyż, lukrecja  
Serca: drzewo jacaranda, gorzkie migdały  
Bazy: drzewo sandałowe, piżmo, mech

**PURE 177**  
100177 |

**Charakter:**  
wyzwalający pragnienia, ciepły

**Nuty zapachowe:**  
Głowy: bergamotka, liść lauowy, różowy pieprz  
Serca: szafran, kwiat pomarańczy  
Bazy: kadzidło, wanilia, drzewo sandałowe

### Z NUTĄ OWOCOWĄ

**PURE 12**  
100012 |

**Charakter:**  
hipnotyzujący, uwodzicielski

**Nuty zapachowe:**  
Głowy: passiflora  
Serca: jaśmin, gardenia  
Bazy: wanilia, klon, wetiwer

**PURE 32**  
100032 |

**Charakter:**  
fascynujący, niejednoznaczny

**Nuty zapachowe:**  
Głowy: melon, kokos, mandarynka, wata cukrowa  
Serca: jeżyna, mango, śliwka, miód  
Bazy: wanilia, czekolada, toffi

**PURE 98**  
100098 |

**Charakter:**  
świeży, subtelny

**Nuty zapachowe:**  
Głowy: czarna porzeczka, bergamotka, cytryna  
Serca: jaśmin, konwalia, róża  
Bazy: drzewo sandałowe, drzewo cedrowe, bursztyn

**PURE 237**  
100237 |

**Charakter:**  
prowokujący, zalotny

**Nuty zapachowe:**  
Głowy: owoce egzotyczne, czarna porzeczka  
Serca: piwonia, jaśmin, śliwka  
Bazy: wanilia, piżmo, ambra

**PURE 413**  
100413 |

**Charakter:**  
przepojony słodyczą, lekko figlarny

**Nuty zapachowe:**  
Głowy: czarna porzeczka, gruszka  
Serca: irys, jaśmin, kwiat pomarańczy  
Bazy: czekoladowe pralinki, paczula, wanilia



**PURE 426**  
100426 |

**Charakter:**  
śmiały, uzależniający

**Nuty zapachowe:**  
Głowy: bergamotka, neroli  
Serca: kwiat pomarańczy, malina, jaśmin  
Bazy: paczula, wanilia, drzewo kaszmirowe

## Perfumy PURE

50 ml | Zaperfumowanie: 20%



## Perfumy PURE

50 ml | Zaperfumowanie: 20%

### CYTRUSOWE

świeże i pobudzające

#### Z NUTĄ OWOCOWĄ

**PURE 419**  
100419 |

**Charakter:**  
optymistyczny, niezobowiązujący

**Nuty zapachowe:**  
Głowy: cytrusy, grejpfrut, bergamotka,  
nuty wodne, calone, melon, brzoskwinia  
Serca: nuty drzewne, jaśmin, konwalia  
Bazy: piżmo, ambra

#### Z NUTĄ CYTRYNY

**PURE 33**  
100033 |

**Charakter:**  
orzeźwiający, radosny

**Nuty zapachowe:**  
Głowy: mango, sycylijska cytryna, jabłko  
Serca: jaśmin, bambus, białe róże  
Bazy: drzewo cedrowe, ambra

#### Z NUTĄ MANDARYNKI

**PURE 23**  
100023 |

**Charakter:**  
zmysłowy, z nutą słodczy

**Nuty zapachowe:**  
Głowy: konwalia, czerwona pomarańcza  
Serca: mandarynka, jaśmin, róża  
Bazy: wanilia, drzewo sandałowe, białe  
piżmo

#### Z NUTĄ POMARAŃCZY

**PURE 06**  
100006 |

**Charakter:**  
zwiewny, dyskretny

**Nuty zapachowe:**  
Głowy: cytryna, bergamotka, mięta  
Serca: pomarańcza, zielona herbata  
Bazy: mech dębowy, ambra

#### Z NUTĄ ORIENTALNĄ

**PURE 484**  
100484 |

**Charakter:**  
świetlisty i uderzający jednocześnie

**Nuty zapachowe:**  
Głowy: mandarynka, pomarańcza, gałka  
muszkatołowa, goździk  
Serca: kwiat pomarańczy, jaśmin, tuberoza,  
lawenda  
Bazy: wanilia, labdanum, paczula, drzewo  
sandałowe

### SZYPROWE

ponętne i kuszące

#### Z NUTĄ KWIATOWĄ

**PURE 432**  
100432 |

**Charakter:**  
szykowny, pełen wdzięku

**Nuty zapachowe:**  
Głowy: mandarynka, bergamotka, nuty  
zielone  
Serca: róża, jaśmin  
Bazy: nuty drzewne, piżmo

#### Z NUTĄ DRZEWNĄ

**PURE 18**  
100018 |

**Charakter:**  
promienny, powabny

**Nuty zapachowe:**  
Głowy: pomarańcza, kwiat pomarańczy  
Serca: róża, jaśmin, ylang-ylang  
Bazy: białe piżmo, wetywer, bób tonka,  
wanilia

#### Z NUTĄ OWOCOWĄ

**PURE 05**  
100005 |

**Charakter:**  
intrygujący, nowoczesny

**Nuty zapachowe:**  
Głowy: frezja, gardenia  
Serca: drzewo sandałowe, róża, kolendra  
Bazy: wanilia, wetywer, paczula

**PURE 16**  
100016 |

**Charakter:**  
bajeczny, fascynujący

**Nuty zapachowe:**  
Głowy: mandarynka, gruszka, nuty zielone  
Serca: orchidea  
Bazy: paczula, toffi

**PURE 34**  
100034 |

**Charakter:**  
swobodny, radosny

**Nuty zapachowe:**  
Głowy: irys, ananas, hiacynt, różowy  
pieprz  
Serca: jaśmin, cytryna  
Bazy: wanilia, wetywer, piżmo

**PURE 80**  
100080 |

**Charakter:**  
zaskakujący, apetyczny

**Nuty zapachowe:**  
Głowy: sorbet truskawkowy, wiśnia,  
ananas  
Serca: karmelizowany popcorn, fiołek, róża  
Bazy: piżmo, ambra, paczula

**PURE 372**  
100372 |

**Charakter:**  
wytworny, klasyczny, wyważony

**Nuty zapachowe:**  
Głowy: paczula, zielone jabłko, bergamota,  
cytryna, różowy pieprz  
Serca: drzewo sandałowe, róża, piżmo  
Bazy: brzoskwinia, czarna porzeczka, lilia,  
ylang-ylang, bursztyn

### DRZEWNE

wytworne i z klasą

#### Z NUTĄ ORIENTALNĄ

**PURE 703**  
100703 |

**Charakter:**  
świeży, lekki, radosny

**Nuty zapachowe:**  
Głowy: cytryna, czarna porzeczka,  
żurawina, liście herbaty  
Serca: lilia wodna, róża, biała piwonია  
Bazy: wanilia, paczula, piżmo

#### Z NUTĄ KWIATOWĄ

**PURE 241**  
100241 |

**Charakter:**  
uwodzicielski, nieskrępowany, pełen  
wdzięku

**Nuty zapachowe:**  
Głowy: bergamotka  
Serca: ylang-ylang, lilia Casablanca, kwiat  
pomarańczy  
Bazy: drzewo sandałowe, żywica  
bursztynowa, wanilia

## ORIENTALNE

mocne i nieujarzmione

### Z NUTĄ KORZENNA

**PURE 224**  
100224 |

**Charakter:**  
słodki, uwodzicielski

**Nuty zapachowe:**

Głowy: bergamotka, grejfrut, trawa  
Serca: szafran, fiołek, jaśmin, gałka muszkatołowa  
Bazy: cukier trzcinowy, wanilia, ambra

**PURE 466**  
100466 |

**Charakter:**  
seksowny, intrygujący, przydymiony

**Nuty zapachowe:**

Głowy: bergamotka, bazylija, lawenda, pomarańcza, cytryna  
Serca: kwiat jabłoni, heliotrop, nuty wodne, arbuz, goździk  
Bazy: piżmo, drzewo cedrowe, bób tonka, drzewo sandałowe, drzewo gwajakowe

**PURE 719**  
100719 |

**Charakter:**  
przejrzysty, zaskakujący

**Nuty zapachowe:**

Głowy: cyprys, kardamon  
Serca: kaszmir, szałwia  
Bazy: neroli, skóra, paczula

### Z NUTĄ KWIATOWA

**PURE 52**  
100052 |

**Charakter:**  
chwytny, porywający

**Nuty zapachowe:**

Głowy: jabłko, bergamotka, mięta  
Serca: jaśmin, pelargonja, lawenda  
Bazy: cynamon, goździk, piżmo

**PURE 465**  
100465 |

**Charakter:**  
sugestywny, aromatyczny

**Nuty zapachowe:**

Głowy: kardamon, bergamotka, cytryna, mięta, pomarańcza  
Serca: szałwia, lawenda, kwiat pomarańczy, bób tonka, petitgrain  
Bazy: drzewo sandałowe, wanilia, ambra, piżmo

**PURE 481**  
100481 |

**Charakter:**  
nowoczesny, ekstrawagancki, niepokorny

**Nuty zapachowe:**

Głowy: bergamotka, cyprys, świeże kwiaty  
Serca: irys, lawenda, jasne drewno  
Bazy: bursztyn, irys, piżmo

### Z NUTĄ AMBRY

**PURE 64**  
100064 |

**Charakter:**  
gustowny, zmysłowy

**Nuty zapachowe:**

Głowy: mandarynka, drzewo cedrowe, anyż  
Serca: rozmaryn, kwiaty drzewa oliwnego  
Bazy: piżmo, drzewo gwajakowe, bób tonka

### Z NUTĄ DRZEWNA

**PURE 471**  
100471 |

**Charakter:**  
tajemniczy, ekstrawagancki

**Nuty zapachowe:**

Głowy: mandarynka, pomarańcza  
Serca: cynamon, tytoń, goździk  
Bazy: paczula, bób tonka, mirra

**PURE 475**  
100475 |

**Charakter:**  
ciepły, pociągający

**Nuty zapachowe:**

Głowy: bergamotka, mandarynka, cytryna, kardamon  
Serca: lawenda, jaśmin, cyklamen  
Bazy: drzewo cedrowe, piżmo, paczula, bób tonka

### Z NUTĄ OWOCOWA

**PURE 478**  
100478 |

**Charakter:**  
orzeźwiający, pełen pasji, nowoczesny

**Nuty zapachowe:**

Głowy: grejfrut, yuzu, pomarańcza, zielone jabłko  
Serca: geranium, imbir, arbuz, cynamon, goździki  
Bazy: drzewo cedrowe, drzewo sandałowe, wetiwer, bursztyn

**PURE 482**  
100482 |

**Charakter:**  
pobudzający, świeży, porywający

**Nuty zapachowe:**

Głowy: cytryna, żółta mandarynka, ananas, jabłko, bergamotka, zielone liście, grejfrut  
Serca: gałka muszkatołowa, czarny pieprz, szafran, imbir, drzewo pomarańczowe, kardamon  
Bazy: wanilia, drzewo cedrowe, bursztyn, suche drewno, styrak, paczula, bób tonka, wetiwer haitański

### Z NUTĄ FOUGERE

**PURE 494**  
100494 |

**Charakter:**  
otwarty, świetlisty

**Nuty zapachowe:**

Głowy: pomarańcza, cynamon  
Serca: irys, wetiwer, kasztan  
Bazy: kaszmir, bób tonka

**PURE 496**  
100496 |

**Charakter:**  
mocny, ale rzeźki

**Nuty zapachowe:**

Głowy: jabłko, czarny pieprz, bergamotka  
Serca: cynamon, kardamon  
Bazy: piżmo, wetiwer, kasztan

### Z NUTĄ CYTRUSOWA

**PURE 495**  
100495 |

**Charakter:**  
przejrzysty, zapraszający

**Nuty zapachowe:**

Głowy: mandarynka  
Serca: woda kokosowa  
Bazy: bursztyn

### Z NUTĄ GOURMAND

**PURE 727**  
100727 |

**Charakter:**  
energiczny, pociągający

**Nuty zapachowe:**

Głowy: lawenda, cytryna, grejfrut  
Serca: kokos, kandyzowane owoce, piżmo  
Bazy: drzewo cedrowe, drzewo sandałowe, bób tonka, bursztyn

## CYTRUSOWE

świeże i pobudzające

### Z NUTĄ CYTRYNY

**PURE 57**  
100057 |

**Charakter:**  
pełen słońca, mistrzowski

**Nuty zapachowe:**

Głowy: śliwka, jabłko, bergamotka  
Serca: cynamon, różowy pieprz  
Bazy: wanilia, jamajski rum

### Z NUTĄ POMARAŃCZA

**PURE 93**  
100093 |

**Charakter:**  
nowoczesny, żywy

**Nuty zapachowe:**

Głowy: ananas, rozmaryn, bergamotka  
Serca: cyklamen, lawenda, jaśmin, imbir  
Bazy: mech dębowy, bluszcz

### Z NUTĄ MANDARYNKI

**PURE 134**  
100134 |

**Charakter:**  
orzeźwiający, zniewalający

**Nuty zapachowe:**

Głowy: gorzka pomarańcza, cytryna, bergamotka  
Serca: rozmaryn, morska trawa, fiołek  
Bazy: paczula, drzewo cedrowe, ambra

**PURE 452**  
100452 |

**Charakter:**  
mocno odświeżający, migotliwy

**Nuty zapachowe:**

Głowy: aldehyd, mięta, cytrusy, nuty wodne  
Serca: neroli, drzewo cedrowe, pieprz, cyprys  
Bazy: bób tonka, wanilia, wetiwer

### Z NUTĄ DRZEWNA

**PURE 718**  
100718 |

**Charakter:**  
dynamiczny, charyzmatyczny

**Nuty zapachowe:**

Głowy: pomarańcza, cytryna, nuty aldehydowe  
Serca: jabłko, kardamon, jaśmin  
Bazy: wetiwer, drzewo cedrowe, piżmo

### Z NUTĄ ORIENTALNĄ

**PURE 721**  
100721 |

**Charakter:**  
otwarty, pozytywny, przebojowy

**Nuty zapachowe:**

Głowy: mandarynka, melon, pomarańcza, cytryna, lawenda, szałwia, zielona jabłko  
Serca: kolendra, jaśmin, frezja, kardamon, cynamon, pieprz  
Bazy: bób tonka, drzewo cedrowe, bursztyn, piżmo, czystek



Perfumy  
**PURE**

50 ml | Zaperfumowanie: 20%

## DRZEWNE

wytworne i z klasą

### Z NUTĄ OWOCOWĄ

**PURE 55**  
100055 |

**Charakter:**  
lekki, a zarazem elegancki

**Nuty zapachowe:**

Głowy: kolendra, jabłko  
Serca: kadzidło, pieprz syczański  
Bazy: wanilia, nuty drzewne

**PURE 472**  
100472 |

**Charakter:**  
wyrzysisty, luksusowy

**Nuty zapachowe:**

Głowy: bergamotka, czarna porzeczka, limonka  
Serca: jabłko, ananas, rozmaryn, żywica elemi  
Bazy: piżmo, paczula, drzewo cedrowe

**PURE 479**  
100479 |

**Charakter:**  
świeży, odważny, wyrafinowany

**Nuty zapachowe:**

Głowy: sycylijska bergamotka, włoska cytryna  
Serca: liście fiołka, geranium, dziki jaśmin  
Bazy: białe piżmo, mech dębowy, drzewo cedrowe

### Z NUTĄ WODNĄ

**PURE 457**  
100457 |

**Charakter:**  
świeży, minimalistyczny

**Nuty zapachowe:**

Głowy: grejpfrut, mandarynka, nuty wodne  
Serca: jaśmin, liść laurowy  
Bazy: ambra, paczula, mech dębowy

**PURE 474**  
100474 |

**Charakter:**  
niezależny, pociągający

**Nuty zapachowe:**

Głowy: mięta, cytryna  
Serca: kardamon, pelargonia, nuty morskie  
Bazy: drzewo cedrowe, piżmo, paczula, drzewo sandałowe

### Z NUTĄ GOURMAND

**PURE 720**  
100720 |

**Charakter:**  
wyjątkowy, apetyczny, kokieterijny

**Nuty zapachowe:**

Głowy: ananas, bylica, lawenda  
Serca: imbir, kokos, pieprz, nuty pikantne  
Bazy: wanilia, mech, drzewo cedrowe, suche drewno, nuty gourmand

### Z NUTĄ CYTRUSOWĄ

**PURE 497**  
100497 |

**Charakter:**  
pozytywny, elegancki

**Nuty zapachowe:**

Głowy: grejpfrut, mandarynka, cytryna, pieprz  
Serca: jałowiec, drzewo cedrowe, chili, geranium  
Bazy: paczula, wetiwer, mech, nuty drzewno-bursztynowe

**PURE 723**  
100723 |

**Charakter:**  
odważny, pewny siebie

**Nuty zapachowe:**

Głowy: nuty cytrusowe, lawenda  
Serca: lawenda, geranium, jabłko  
Bazy: paczula, bób tonka, kumaryna

## SZYPROWE

ponętne i kuszące

### Z NUTĄ DRZEWNĄ

**PURE 56**  
100056 |

**Charakter:**  
rozpalający zmysły, wibrujący

**Nuty zapachowe:**

Głowy: grejpfrut, lawenda, kwiaty gałki muszkatolowej, wiciokrzew  
Serca: malina, heliotrop, goździk  
Bazy: drzewo cedrowe, żywica, jałowiec

### Z NUTĄ AMBRY I PIŻMA

**PURE 110**  
100110 |

**Charakter:**  
odrobinę zuchwały, buntowniczy

**Nuty zapachowe:**

Głowy: lawenda, bergamotka, kardamon  
Serca: kwiat pomarańczy, konwalia  
Bazy: piżmo, ambra, wanilia

### Z NUTĄ ORIENTALNĄ

**PURE 490**  
100490 |

**Charakter:**  
odważny, charakterny, zmysłowy

**Nuty zapachowe:**

Głowy: jałowiec, bergamotka, czerwona pomarańcza  
Serca: czerwony tymianek, gałka muszkatolowa, szałwia  
Bazy: piżmo, paczula, mech dębowy

### Z NUTĄ OWOCOWĄ

**PURE 498**  
100498 |

**Charakter:**  
otwarty, budzący zaufanie

**Nuty zapachowe:**

Głowy: bergamotka, melon, żywica elemi, ananas, pomarańcza, czarna porzeczka, cytryna, jabłko, różowy pieprz  
Serca: róża, konwalia majowa, absynt, lawenda, kardamon  
Bazy: drzewo cedrowe, mech, skóra, wetiwer, haitański, paczula, suche drewno, piżmo

### Z NUTĄ WODNĄ

**PURE 704**  
100704 |

**Charakter:**  
świeży, przyciągający, przekorny

**Nuty zapachowe:**

Głowy: cytryna, imbir, jabłko  
Serca: morska bryza, lawenda, pelargonia  
Bazy: wetiwer, bób tonka, drzewo cedrowe, bursztyn

**PURE 705**  
100705 |

**Charakter:**  
ciepły, urokliwy, czysty

**Nuty zapachowe:**

Głowy: nuty wodne, nuty pikantne, nuty owocowe  
Serca: nuty kwiatowe, nuty drzewne, nuty zielone  
Bazy: piżmo, ambra, mech



## PURE Perfume

50 ml | Fragrance: 20%

## FOUGERE

uwodzicielskie i klasyczne

### Z NUTĄ PAPROCI

**PURE 43**  
100043 |

**Charakter:**  
energetyzujący, przyciągający uwagę

**Nuty zapachowe:**

Głowy: mandarynka, kumkwat, różowy pieprz  
Serca: kolendra, frezja, kardamon  
Bazy: nuty skóry, drzewo jacaranda

**PURE 135**  
100135 |

**Charakter:**  
zaskakujący, intensywny

**Nuty zapachowe:**

Głowy: gorzka pomarańcza, mandarynka  
Serca: santolina, trawa morska  
Bazy: ambra, nuty drzewne

### Z NUTĄ LAWENDY

**PURE 54**  
100054 |

**Charakter:**  
niejednoznaczny, świeży

**Nuty zapachowe:**

Głowy: mięta, bergamotka, rum  
Serca: drzewo cedrowe, szałwia, lawenda  
Bazy: mech dębowy, wetiwer, zamsz

**PURE 473**  
100473 |

**Charakter:**  
świeży, szlachetny, niepokorny

**Nuty zapachowe:**

Głowy: bergamotka, różowy pieprz  
Serca: bursztyn, lawenda  
Bazy: paczula, wetiwer, suche drewno

**PURE 480**  
100480 |

**Charakter:**  
osobliwy, harmonijny, tajemniczy

**Nuty zapachowe:**

Głowy: cytryna, bergamotka, neroli  
Serca: geranium, hiacynt, lawenda, szalwia muszkatolowa, aksamitka  
Bazy: drzewo cedrowe, bób tonka, ambra, mech dębowy, piżmo

**PURE 483**  
100483 |

**Charakter:**  
dojrzały, stonowany, retro

**Nuty zapachowe:**

Głowy: jabłko, mandarynka, pomarańcza, cynamon, szałwia  
Serca: lawenda, paczula, rozmaryn  
Bazy: drzewo sandałowe, drzewo oliwne

### Z NUTĄ DRZEWNĄ

**PURE 722**  
100722 |

**Charakter:**  
wyrzysisty, ponadczasowy

**Nuty zapachowe:**

Głowy: bergamotka, rozmaryn, anyż, mięta pieprzowa  
Serca: różowy pieprz, kora cynamonu, jabłko, nuty morskie  
Bazy: drzewo cedrowe, drzewo sandałowe, kaszmeran, paczula

**PURE 728**  
100728 |

**Charakter:**  
niezwykle męski, będący kwintesencją pasji i siły

**Nuty zapachowe:**

Głowy: bergamotka, mandarynka, różowy pieprz, kardamon  
Serca: lawenda, bylica, nuty morskie, cyprys  
Bazy: drzewo cedrowe, piżmo, zamsz, bursztyn



## Perfumowany **BALSAM** do ciała

PERFUMED BODY BALM

Otula skórę zapachem najpiękniejszych perfum. Zawiera składniki nawilżające i aktywnie regenerujące.

- z witaminą E, B5 i alantoiną

300 ml

DAMSKIE:

18 | 506018 |

20 | 506020 |

33 | 506033 |

81 | 506081 |

173 | 506173 |

413 | 506413 |



## Perfumowany **ŻEL POD PRYSZNIC**

PERFUMED SHOWER GEL

Starannie oczyszcza ciało, pozostawiając na nim zapach najpiękniejszych perfum.

- rozpieszcza zmysły jedwabistą konsystencją
- zawiera działający nawilżająco i regenerująco pantenol

300 ml

DAMSKIE:

18 | 507018 |

20 | 507020 |

33 | 507033 |

81 | 507081 |

173 | 507173 |

413 | 507413 | **NOWOŚĆ**

MĘSKIE:

52 | 507052 |

134 | 507134 |

472 | 507472 |

473 | 507473 |



PRODUKTY  
W WERSJI  
MINI



Dzięki żelom i balsomom o pojemności 50 ml przetestujesz nieznaną Ci dotąd zapachy, by wybrać swój ulubiony. Ponadto z łatwością zmieścisz je do walizki, jadąc na przykład na wakacje.

BALSAM DO CIAŁA 50 ml

ŻEL POD PRYSZNIC 50 ml



Perfumowany  
ŻEL POD  
PRYSZNIC



DAMSKIE:  
18 | 507018.02 |  
20 | 507020.02 |

Perfumowany  
BALSAM do ciała



DAMSKIE:  
18 | 506018.02 |  
20 | 506020.02 |  
33 | 506033.02 |



MĘSKIE:  
472 | 507472.02 |  
473 | 507473.02 |





# PHEROMONE

## DAMSKIE

### FLIRT

|        |        |        |        |
|--------|--------|--------|--------|
| 05     | 10     | 18     | 20     |
| 120005 | 120010 | 120018 | 120020 |

|        |        |        |
|--------|--------|--------|
| 23     | 101    | 431    |
| 120023 | 120101 | 120431 |

### SUKCES

|        |        |        |        |
|--------|--------|--------|--------|
| 01     | 33     | 81     | 98     |
| 120001 | 120033 | 120081 | 120098 |

|        |        |
|--------|--------|
| 436    | 489    |
| 120436 | 120489 |

### ATRAKCYJNOŚĆ

|        |        |
|--------|--------|
| 34     | 413    |
| 120034 | 120413 |

## MĘSKIE

### UWODZENIE

|        |        |        |
|--------|--------|--------|
| 52     | 110    | 473    |
| 120052 | 120110 | 120473 |

### SUKCES

|        |        |        |
|--------|--------|--------|
| 64     | 134    | 472    |
| 120064 | 120134 | 120472 |

### PEWNOŚĆ SIEBIE

|        |        |        |
|--------|--------|--------|
| 56     | 135    | 457    |
| 120056 | 120135 | 120457 |



## Perfumy PHEROMONE

50 ml | Zaperfumowanie: 20%

## FEROMONY

Feromony to bezwonne substancje – dodane do perfum wzmacniają ich pobudzające działanie; to sekretna broń, której zadaniem jest zwiększenie atrakcyjności i pewności siebie.





## Perfumy INTENSE

50 ml

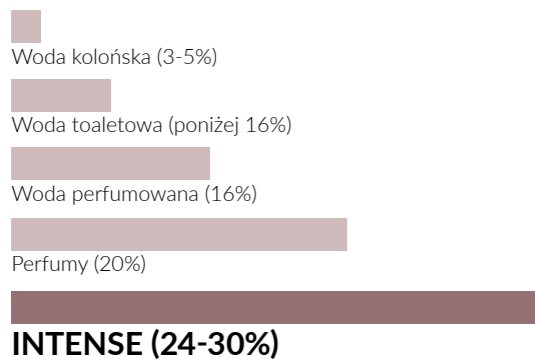

### DAMSKIE

ZAPERFUMOWANIE: 30%

## KWIATOWE

zmysłowe i romantyczne

### Z NUTĄ OWOCOWĄ

INTENSE 10 | 110010 |  
Zapach, który prowokuje

INTENSE 17 | 110017 |  
Moc uwodzenia

INTENSE 25 | 110025 |  
Czarująca kompozycja

### Z NUTĄ ORIENTALNĄ

INTENSE 20 | 110020 |  
Eksplodują namiętności

INTENSE 97 | 110097 |  
Zawsze na czasie

INTENSE 489 | 110489 |  
Powiew nowoczesności

### Z NUTĄ ZIELONĄ

INTENSE 81 | 110081 |  
Świeżo i delikatnie

### Z NUTĄ ALDEHYDOWĄ

INTENSE 21 | 110021 |  
Klasycznie

## CYTRUSOWE

świeże i pobudzające

### Z NUTĄ CYTRYNY

INTENSE 33 | 110033 |  
Orzeźwiający i energetyczny

### Z NUTĄ MANDARYNKI

INTENSE 23 | 110023 |  
Romantycznie radosne

## SZYPROWE

ponętne i kuszące

### Z NUTĄ OWOCOWĄ

INTENSE 05 | 110005 |  
Rozpala zmysły

INTENSE 16 | 110016 |  
Kusząca słodycz

### Z NUTĄ DRZEWNĄ

INTENSE 18 | 110018 |  
Delikatna prowokacja

## ORIENTALNE

mocne i nieujarzmione

### Z NUTĄ KWIATOWĄ

INTENSE 09 | 110009 |  
Odkryj tajemnicę

INTENSE 436 | 110436 |  
Dodaje pewności siebie

### Z NUTĄ OWOCOWĄ

INTENSE 98 | 110098 |  
Elegancja w biznesie

INTENSE 413 | 110413 |  
Wyzwolony

### Z NUTĄ KORZENNĄ

INTENSE 173 | 110173 |  
Egzotyczna podróż

### MĘSKIE

ZAPERFUMOWANIE: 24%

## SZYPROWE

ponętne i kuszące

### Z NUTĄ DRZEWNĄ

INTENSE 56 | 110056 |  
Zdecydowanie współczesny

### Z NUTĄ AMBRY I PIŻMA

INTENSE 110 | 110110 |  
Wyzwolony, męski i odważny

## FOUGERE

uwodzicielskie i klasyczne

### Z NUTĄ PAPROCI

INTENSE 43 | 110043 |  
Antidotum na nudę

### Z NUTĄ LAWENDY

INTENSE 473 | 110473 |  
Dusza buntownika

## ORIENTALNE

mocne i nieujarzmione

### Z NUTĄ KWIATOWĄ

INTENSE 52 | 110052 |  
Definicja mężczyzny XXI wieku

### Z NUTĄ AMBRY

INTENSE 64 | 110064 |  
Siła elegancji

## CYTRUSOWE

świeże i pobudzające

### Z NUTĄ MANDARYNKI

INTENSE 134 | 110134 |  
Esencja lekkości

## DRZEWNE

wytworne i z klasą

### Z NUTĄ OWOCOWĄ

INTENSE 472 | 110472 |  
Imponuje charakterem

### Z NUTĄ WODNĄ

INTENSE 457 | 110457 |  
Pobudza do działania

# Perfumowana MGIEŁKA do ciała

PERFUMED BODY MIST

Działa niczym morska bryza, zapewniając natychmiastowy efekt odświeżenia. Pozostawia na skórze przepiękny zapach PURE.

- zawiera znakomity emolient – dyspergowany w wodzie olej kokosowy o działaniu pielęgnacyjnym
- idealna na upalne dni jako alternatywa dla perfum

150 ml



DAMSKIE:  
18 (521018) | 20 (521020)  
372 (521372) | 489 (521489)

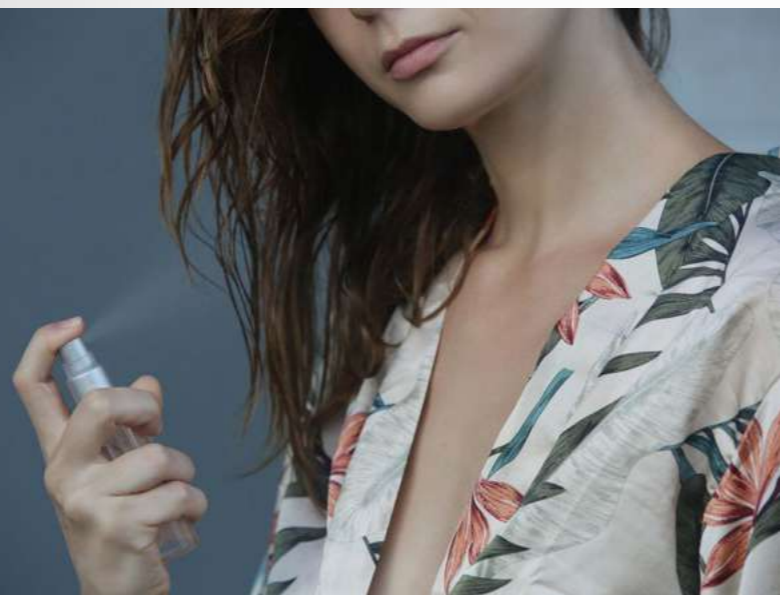

## Perfumowany ANTYPERSPIRANT w kulce

PERFUMED ANTIPERSPIRANT ROLL-ON

Dzięki połączeniu właściwości antyperspirujących z kompozycją zapachową zapewnia uczucie komfortu i świeżości.

- eliminuje skutki nadmiernej potliwości
- nie pozostawia śladów na ubraniach
- nie zawiera alkoholu
- o szerokiej gamie zapachów

50 ml

DAMSKIE:  
18 (508018) | 20 (508020) | 33 (508033)  
81 (508081) | 173 (508173)

MĘSKIE:  
52 (508052) | 134 (508134) | 199 (508199)  
472 (508472) | 473 (508473)

## Bezzapachowy ANTYPERSPIRANT w kulce unisex

FRAGRANCE-FREE  
ANTIPERSPIRANT ROLL-ON

Uniwersalny roll-on można połączyć z dowolnymi perfumami. Zapewnia długotrwałą ochronę przed przykrym zapachem.

- dla kobiet i mężczyzn
- nie brudzi ubrań
- nie zawiera alkoholu

50 ml | 508000

## Trzcinki zapachowe HOME RITUAL

FRAGRANCE HOME RITUAL

Dzięki nim każdego dnia możesz przeprowadzać we własnym domu niezwykle rytuał zapachowy. Podaruj sobie odrobinę luksusu za sprawą wyjątkowych zapachów w pięknej oprawie.

- wyszukane akordy drogocennych składników sprawia, że we wnętrzu przez długi czas będzie unosił się niepowtarzalny zapach
- elegancki design
- niezwykła trwałość zapachu – aż do 70 dni

100 ml



DAMSKIE:

- 718005 | PURE 05 |
- 718010 | PURE 10 |
- 718016 | PURE 16 |
- 718018 | PURE 18 |
- 718020 | PURE 20 |
- 718021 | PURE 21 |
- 718032 | PURE 32 |
- 718033 | PURE 33 |
- 718034 | PURE 34 |
- 718081 | PURE 81 |
- 718180 | PURE 180 |
- 718372 | PURE 372 |
- 718413 | PURE 413 |
- 718431 | PURE 431 |
- 718436 | PURE 436 |
- 718489 | PURE 489 |

MĘSKIE:

- 718052 | PURE 52 |
- 718056 | PURE 56 |
- 718110 | PURE 110 |
- 718134 | PURE 134 |
- 718457 | PURE 457 |
- 718472 | PURE 472 |
- 718473 | PURE 473 |



PIĘKNY ZAPACH, STYLOWY DESIGN

KOMPOZYCJE PEŁNE  
BARW

Z zewnątrz białe lub czarne, w środku pełne barw dzięki niesamowitym kompozycjom perfum PURE; pasują do każdego wnętrza, zachwycają każdego, kto się z nimi zetknie; uwalniają piękny zapach przez wiele tygodni. Staną się najwspanialszą ozdobą Twojego domu.

## Świeca zapachowa HOME RITUAL

HOME RITUAL FRAGRANCE  
CANDLE

O zniwalającym zapachu oraz najwyższym standardzie jakości. Wprowadza do pomieszczenia zmysłowy nastrój, stanowiąc jednocześnie gustowną ozdobę każdego wnętrza. Zawiera parafinę wytworzoną w nowoczesnym procesie hydorafinacji, spełniająca restrykcyjne wymagania niemieckiej normy RAL.

- czas palenia od 35 do 40 godzin
- zatopiona w eleganckim szkłe
- o ponadczasowych zapachach perfum PURE

150 g

DAMSKIE:

719005 | PURE 05 |  
719018 | PURE 18 |  
719020 | PURE 20 |  
719816 | PURE 32 |  
719817 | PURE 33 |  
719413 | PURE 413 |  
719431 | PURE 431 |  
719436 | PURE 436 |  
719815 | PURE 489 |

MĘSKIE:

719052 | PURE 52 |  
719472 | PURE 472 |  
719818 | PURE 473 |



### JAK PRAWIDŁOWO PALIĆ ŚWIECĘ

Przed każdym paleniem przytnij knot do wysokości ok. 5 mm, dzięki czemu płomień będzie stabilny, a świeca nie będzie się kopać. Pal ją od 3 do 4 godzin - zapobiegnie to tunelowaniu (wosk będzie topił się równomiernie), a także pozwoli świecy rozwinąć pełen bukiet aromatów.

### STANDARD NAJWYŻSZEJ JAKOŚCI

Świece zapachowe Home Ritual ze znakiem jakości RAL wyróżnia:

- intensywność zapachu
- równomierne spalanie
- jakość knota - mocny, bawełniany knot o odpowiedniej grubości jest odporny na łamanie i zatapianie się w świecy
- zminimalizowane dymienie, które nie obciąża dróg oddechowych
- zmniejszona ilość sadzy na szkłe, co gwarantuje piękny wygląd świecy

# WOSK ZAPACHOWY

## Home Ritual

### HOME RITUAL WAX MELTS

Sprawia, że wewnątrz domu wypełnia się pięknym aromatem. Dzięki niepowtarzalnym kompozycjom zapachowym potęguje przyjemność płynącą ze spędzania w nim czasu.

- wykonany na bazie ekologicznych surowców najwyższej jakości
- przyjazny zarówno domownikom, jak i środowisku

75 g

- 1 PURE 472  
719844 |
- 2 PURE 473  
719847 |
- 3 PURE 18  
719842 |
- 4 PURE 20  
719848 |
- 5 PURE 413  
719843 |
- 6 PURE 431  
719851 |
- 7 PURE 436  
719850 |
- 8 PURE 489  
719849 |



## Zapach DO ODKURZACZA

### VACUUM FRESHENER

W odkurzonym pomieszczeniu roztacza przepiękną woń i neutralizuje nieprzyjemny zapach kurzu, długotrwale odświeżając wnętrze.

- nadaje się do wszystkich typów odkurzaczy działających na sucho
- prosty w użyciu – wystarczy umieścić go w pobliżu filtra wylotowego powietrza

2 sztuki (4,7 x 7,7 cm), 6 g

- 1 PURE 18  
708046 |
- 2 PURE 472  
708048 |
- 3 PURE 366  
708063 |
- 4 PURE 20  
708047 |
- 5 PURE 489  
708057 |



## ZAWIESZKA zapachowa

AIR FRESHENER

Oryginalna kompozycja pachnie równie pięknie jak Twoje ulubione perfumy PURE. Stopniowo uwalnia wyrazistą woń.

- z wygodną gumką do zawieszania
- idealna do rozmaitych wnętrz, np. domu, biura czy samochodu

10,5 g

DAMSKIE:  
**708051** | PURE 18 |  
**708050** | PURE 20 |  
**708059** | PURE 489 |

MĘSKIE:  
**708088** | PURE 473 |  
**708049** | PURE 472 |



## ZAWIESZKA zapachowa do szafy

WARDROBE FRAGRANCE

Unikalna kompozycja perfumeryjna w Twojej garderobie, sypialni i biurze.

- stopniowo uwalnia zapach

14,2 g, 15,2 g

|                          |                          |
|--------------------------|--------------------------|
| DAMSKIE:                 | MĘSKIE:                  |
| <b>708041</b>   PURE 18  | <b>708040</b>   PURE 472 |
| <b>708039</b>   PURE 20  | <b>708042</b>   PURE 473 |
| <b>708018</b>   PURE 23  |                          |
| <b>708019</b>   PURE 33  |                          |
| <b>708036</b>   PURE 413 |                          |
| <b>708044</b>   PURE 436 |                          |
| <b>708058</b>   PURE 489 |                          |





FEDERICO MAHORA

## Pielęgnacja dopasowana do potrzeb

Stres, zanieczyszczenie powietrza i zmienny klimat sprawiają, że skóra wymaga szczególnej uwagi. Przez szybkie tempo życia łatwo można ją zaniedbać. Dlatego opracowaliśmy kosmetyki, które dzięki starannie wyselekcjonowanym i skoncentrowanym składnikom każdego dnia będą odżywiać i regenerować Twoją skórę. Stanie się ona promienna i zdrowa niczym po zabiegach w najlepszym spa. Szeroka oferta produktów zapewni kompleksową pielęgnację, sprawiając, że będzie nie tylko ukojeniem dla ciała, lecz także przyjemnością i relaksem dla Ciebie.



## KREM

odmładzający  
na dzień

ANTI-AGEING DAY CREAM

- napina, ujędźnia, uelastycznia
- z resweratrolem z czerwonych winogron, masłem shea, kwasem hialuronowym i kompleksem ceramidów

50 ml | 512003 |

## KREM

odmładzający  
na noc

ANTI-AGEING NIGHT CREAM

- dogłębnie odżywia, przywraca blask, działa antyoksydacyjnie
- z resweratrolem z czerwonych winogron, niacynamidem oraz olejami: jojoba, arganowym, różanym i kokosowym

50 ml | 512004 |

## KREM

odmładzający  
pod oczy

ANTI-AGEING EYE CREAM

- wygładza zmarszczki mimiczne oraz zmniejsza widoczność opuchlizny i cieni
- z kompleksem peptydów biomimetycznych oraz bisabololem z rumianku

20 ml | 512002 |



## Regenerująco- -odżywczy KREM do rąk

REGENERATING  
& NOURISHING  
HAND CREAM

Stworzony w odpowiedzi na potrzeby przesuszonej, bardzo zniszczonej skóry rąk stale narażonych na działanie szkodliwych czynników zewnętrznych. Intensywnie odżywia i wygładza skórę oraz poprawia kondycję paznokci, nadając im zdrowy i zadbany wygląd.

- **formuła oparta na beta-glukanie, oleju ryżowym, oleju rycynowym i alantoinie**

50 ml | 513007 |



## SERUM do twarzy

FACE SERUM

Przeznaczone do regularnego stosowania w zastępstwie kremu, najlepiej rano i wieczorem, jak również na wybrane miejsca na twarzy i ciele wymagające specjalnej pielęgnacji.

- **nowoczesny kosmetyk o intensywnym działaniu**
- **polecany do cery wrażliwej, zmęczonej i przesuszonej**
- **do każdego rodzaju skóry**

30 ml | 513002 |



## Nawilżający BALSAM do ciała

MOISTURISING BODY BALM

Nawilża i odżywia skórę, nadając jej jędrność i elastyczność.

- **z trójglicerydami kwasu kaprylowego i kaprynowego, które wzmacniają barierę lipidową naskórka, delikatnie natłuszczają i powstrzymują utratę wody**
- **do każdego rodzaju skóry**

300 ml | 513008 |



## Antycellulitowy BALSAM do ciała

ANTICELLULITE BODY BALM

Zawiera unikalny kompleks Anticellulite Forte, który modeluje sylwetkę i wzmacnia tkanki. Regularnie stosowany stopniowo redukuje efekt tzw. skórki pomarańczowej.

- **w widoczny sposób wysmukła uda, biodra, pośladki i okolice brzucha**
- **z ekstraktem z zieleń Centella asiatica, który pobudza produkcję kolagenu i elastyny, przywracając skórze odpowiednią gęstość i elastyczność oraz zapobiegając powstawaniu rozstępów**

300 ml | 513009 |



### SKUTECZNOŚĆ BETA-GLUKANU

POTWIERDZONA  
LICZNYMI BADANAMI

- zapewnia skórze optymalne nawilżenie
- pobudza produkcję kolagenu, przez co działa odmładzająco i przeciwstarzeniowo
- regeneruje, łagodzi podrażnienia, wspomaga procesy gojenia
- uelastycznia i napina skórę, sprawiając, że staje się sprężysta i gładka
- jest naturalnym czynnikiem chroniącym przed promieniowaniem UV

## MASECZKA

rewitalizująca do twarzy

RICH REVITALIZING FACIAL MASK

- wygładza, ujędźnia, nawilża, działa przeciwstarzeniowo, dodaje blasku
- z kwasem hialuronowym, gliceryną, ekstraktem z borówki i czarnej porzeczki, olejem z awokado i masłem shea

50 ml | 514007 |



## Oczyszczający SPRAY DO RĄK

INSTANT SANITIZER SPRAY

- odświeża bez użycia wody, zapewnia komfort i higienę
- z aloesem i witaminą E
- szybko wysycha, nie pozostawia śladów i uczucia lepkości
- przyjemnie pachnie

100 ml | 501027 |



## Zmięczający PEELING DO STÓP

SOFTENING FOOT SCRUB

- usuwa zrogowaciały naskórek, zmiękcza, wygładza
- z drobkami z pestek moreli, łupin orzecha włoskiego i migdałowca, ekstraktem z dzikiej wodnej mięty, masłem shea, witaminą E, alantoiną oraz gliceryną

75 ml | 501017 |

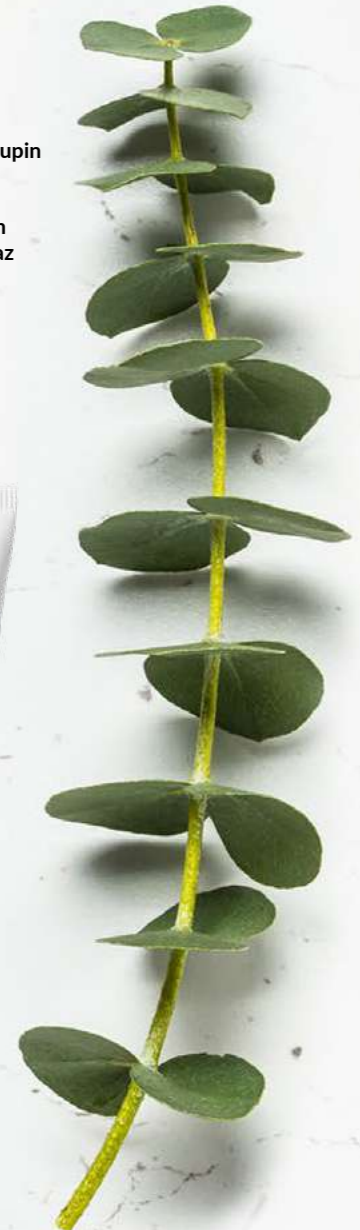

## Złuszczająca MASKA DO STÓP

EXFOLIATING FOOT PEEL

- skutecznie usuwa zrogowacenia, regeneruje
- z kwasami AHA/BHA, mocznikiem, alantoiną oraz ekstraktami z miodu, opuncji, gruszki, marakui, cytryny, winogron i ananasa
- do stosowania raz w miesiącu

2 x 20 ml | 501024 |



KROK 1.  
ZŁUSZCZANIE

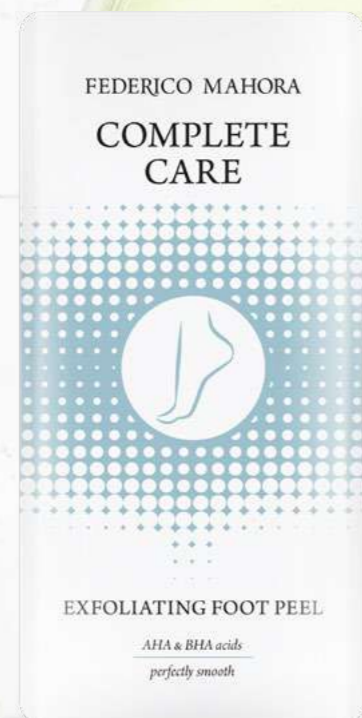

KROK 2.  
NAWILŻANIE

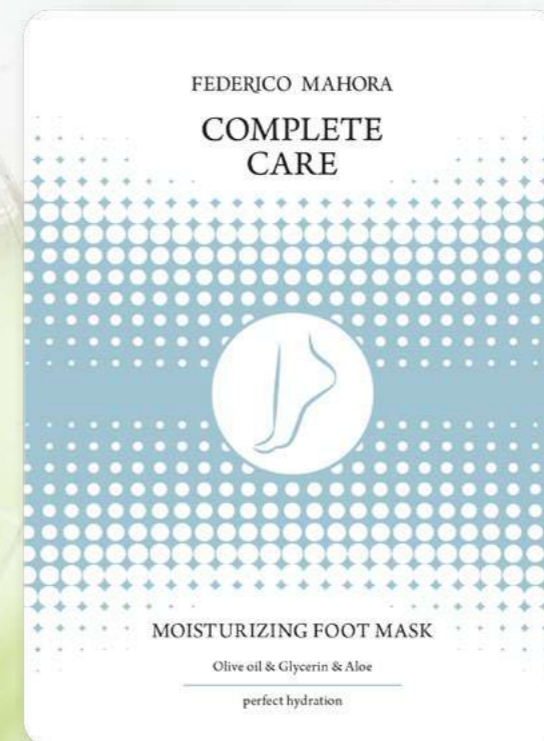

## Nawilżająca MASKA DO STÓP

MOISTURIZING FOOT MASK

Wykazuje niezwykłą skuteczność dzięki formie skarpetek, które przez 20 minut intensywnie zmiękcza, regenerują oraz nawilżają skórę stóp, przywracając jej zdrowy wygląd.

- zawiera oliwę z oliwek będącą bogatym źródłem nienasyconych kwasów tłuszczowych – tworzy warstwę okluzyjną, kondycjonuje i odżywia
- z gliceryną o silnym działaniu nawilżającym i wspomagającym przenikanie składników aktywnych w głąb skóry
- wzbogacona o kojąco-regenerujący aloes
- dla najlepszych efektów stosuj w duecie ze złuszczającą maską do stóp

2 x 13 ml | 501034 |

## Myjący ŻEL ANTYBAKTERYJNY DO RĄK

CLEANSING ANTIBACTERIAL  
HAND GEL

- zapobiega rozprzestrzenianiu się bakterii
- idealny w podróży, pracy, na spacerze

50 ml | 501022 |



## Odświeżający ŻEL DO RĄK

REFRESHING HAND GEL

- zapewnia przyjemne uczucie świeżości, wygładzenia i nawilżenia
- natychmiastowo się wchłania
- z gliceryną i sokiem z aloesu
- o miłym, subtelnym zapachu

100 ml | 503043 |



FEDERICO MAHORA  
**MAKEUP**

**Wyraź siebie**

Makijaż jest znany od starożytności. Pełni tak różne role, jak różna i zmienna jest kobieca natura. Jednym razem pozwala podkreślić urodę i dodać pewności siebie, drugim wykreować zupełnie nowy wizerunek, odpowiedni do nastroju i sytuacji. Za sprawą fantastycznych kosmetyków Federico Mahora stworzysz make-up wpisujący się w obowiązujące trendy. Nie bój się eksperymentować – graj kolorami i zamień makijaż w beztróską zabawę.

Wizualizacje kolorów kosmetyków do makijażu mają charakter pogładowy. Rzeczywiste odcienie mogą nieznacznie odbiegać od przedstawionych na zdjęciach. Jest to zależne od światła, jakości druku i ustawień monitora.

# PALETA FARB DO CIAŁA

## UV Neon

### UV NEON BRIGHTS PALETTE

Pozwala stworzyć zachwycający imprezowy makijaż, obok którego nikt nie przejdzie obojętnie. Dzięki wysokiej pigmentacji farбки idealnie rozprzodają się na skórze, są niezwykle intensywne i długotrwałe.

- neonowe kolory za dnia, pełne blasku w świetle UV
- do twarzy i ciała
- odpowiednia i dla dorosłych, i dla dzieci
- doskonała na dyskoteki i koncerty
- bardzo wydajna i łatwo zmywalna
- stworzona ze składników przyjaznych środowisku

1,1 g × 5

**229,00** PLN

4163,63 PLN / 100 g

**1** PINK  
606088 |

**2** YELLOW  
606087 |



**1**



**2**

**ŚWIECI W ULTRAFIOLECIE**



### FESTIWALOWY MAKE-UP W 3 KROKACH

1. Za pomocą lekko wilgotnego pędzla, okrężnymi ruchami, nadaj farbkom aksamitną konsystencję.
2. Nałóż jedną warstwę lub kilka dla uzyskania superefektu w świetle UV.
3. Zmyj płynem do demakijażu lub mydłem i wodą.



## PUDER SYPKI

### Bamboo Matte

BAMBOO MATTE LOOSE POWDER

Za sprawą ekstraktu z pędów bambusa doskonale absorbuje sebum, zapewniając długotrwały matowy efekt.

- **transparentny**
- **skutecznie maskuje oznaki zmęczenia**
- **optycznie likwiduje niedoskonałości**
- **na całą twarz lub wybrane partie**

3,3 g | 602028 |



## PUDER MINERALNY

### HD Effect

HD EFFECT MINERAL POWDER

Idealnie wygładza cerę i gwarantuje perfekcyjne wykończenie makijażu.

- **transparentny**
- **z pielęgnacyjnym olejem jojoba**
- **na całą twarz**

4,3 g | 602029 |

## PUDER UTRWALAJĄCY

### Bake It

BAKE IT SETTING POWDER

Perfekcyjnie kamufluje niedoskonałości i zapewnia długotrwałe aksamitne wykończenie. Delikatnie odbija światło, dzięki czemu doskonale sprawdza się przy konturowaniu twarzy.

- **idealny do makijażu techniką bakingu**
- **o uniwersalnym odcieniu**
- **do każdego koloru skóry**

6,6 g | 602027 |



## SPRYTNY BAKING



1. Nałóż grubą warstwę pudru na partie twarzy, które chcesz rozświetlić, np. pod oczami, na brodzie, nos albo linię żuchwy.
2. Pozostaw na kilka minut.
3. Nadmiar strzep za pomocą pędzla.





## 6 KROKÓW do perfekcyjnej cery

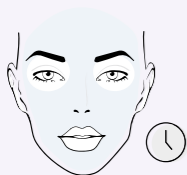

### KROK 1 BAZA

- przedłuża trwałość makijażu



### KROK 2 PODKŁAD

- wyrównuje koloryt
- pielęgnuje skórę



### KROK 3 KOREKTOR

- ukrywa niedoskonałości cery



### KROK 4 PUDER

- nadaje matowe wykończenie
- utrwala makijaż



### KROK 5 BRONZER

- modeluje kształt twarzy



### KROK 6 ROZŚWIETLACZ

- dodaje skórze młodzieńczego blasku



STOSUJ POD MAKIJAŻ  
LUB JAKO SAMODZIELNY  
KOSMETYK

## Wielofunkcyjna BAZA POD MAKIJAŻ SPF 30

MULTIFUNCTIONAL PRIMER SPF 30

Kremowa emulsja o beżowym odcieniu nadaje skórze piękny, zdrowy wygląd i delikatnie wyrównuje koloryt. Doskonale wygładza cerę, jednocześnie wspomagając ochronę przed szkodliwym działaniem promieni UV.

- o wyjątkowo lekkiej formule
- nie gromadzi się w zmarszczkach, nie obciąża ani nie wysusza cery
- wzbogacona o wodę rumiankową oraz ekstrakty z aloesu i nagietka
- pięknie pachnie
- nie zawiera glutenu

30 ml | 601312 |

**75,00** PLN

250,00 PLN / 100 ml



# Podkład kryjący IDEAL COVER EFFECT

IDEAL COVER EFFECT  
FOUNDATION

Zapewnia półmatowe wykończenie oraz perfekcyjny wygląd bez efektu maski przez niewiarygodnie długi czas. Za sprawą lekkiej i jedwabistej konsystencji precyzyjnie się rozprowadza. Zawiera drogocenne witaminy B3 oraz E.

- odporny na wilgoć
- tuszuje wszelkie niedoskonałości
- doskonale wyrównuje koloryt skóry
- o wysokim stopniu pigmentacji
- bardzo wydajny – jednolicie kryje i delikatnie matuje po aplikacji nawet cienkiej warstwy

30 ml

**99,00** PLN

330,00 PLN / 100 ml



NUDE  
601105 |



SOFT BEIGE  
601106 |



OLIVE BEIGE  
601107 |



IDEALNY DO KAŻDEGO TYPU CERY

# Podkład liftingujący BLUR EFFECT

BLUR EFFECT LIFTING  
FOUNDATION

Doskonale kryje niedoskonałości i wyrównuje koloryt skóry. Gwarantuje nieskazitelny, młody i naturalny wygląd bez efektu maski. Dzięki lekkiej, płynnej konsystencji doskonale się rozprowadza.

- zapobiega błyszczeniu się skóry
- zapewnia efekt miękkiego wykończenia
- wywołuje natychmiastowy wizualny efekt liftingu
- odpowiedni dla wegetarian

30 ml

**99,00** PLN

330,00 PLN / 100 ml



LIGHT NUDE  
601204 |



CLASSIC BEIGE  
601205 |

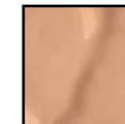

SATIN SAND  
601206 |



DOSKONAŁY DO CERY DOJRZAŁEJ

## DŁUGOTRWAŁA FORMUŁA ODPORNA NA WILGOĆ

- doskonały na upalne dni
- polecany osobom aktywnym fizycznie
- pozwala cieszyć się perfekcyjnym wyglądem nawet podczas treningu
- idealny na tzw. wielkie wyjścia

## EFEKT BLUR

Nazywany także efektem soft focus lub miękkiego wykończenia, to termin doskonale znany w fotografii. Pozwala wygładzić wszystkie ostre kontury i rozmyć obraz na zdjęciu tak, by twarz modela wyglądała na nieskazitelną i idealnie gładką. W kosmetyce wywołuje łudząco podobne efekty. Dzięki składnikom o specyficznych właściwościach optycznych tworzy na powierzchni skóry warstwę, która równomiernie odbija i rozprasza światło, maskując niedoskonałości cery.

# Płynny rozświetlacz **3D GLOWING DROPS**

GLOWING DROPS 3D LIQUID HIGHLIGHTER

Natychmiastowo rozświetla cerę i dodaje jej blasku. O jedwabistej, płynnej formule. Nie pozostawia smug i nie obciąża skóry.

- zapewnia zjawiskowo świeży i promienny wygląd
- optycznie odmładza skórę i niweluje oznaki zmęczenia
- idealny do makijażu techniką strobingu
- z formułą zawierającą olej z kiełków pszenicy i betainę
- do punktowego stosowania na różne części twarzy i ciała
- można nakładać go zarówno pod, jak i miejscowo na podkład lub z nim zmieszać bezpośrednio przed aplikacją
- z pipetą umożliwiającą wygodne dozowanie
- odpowiedni dla wegetarian

10 ml | 601311 |

**58,00** PLN

580,00 PLN / 100 ml



## JAK WYKONAĆ MAKIJAŻ METODĄ STROBINGU

Rozświetli czoło

Powiększy optycznie oczy

Rozświetli spojrzenie

Uwypukli kości policzkowe

Wysmukli nos i nada mu estetyczny kształt

Wypełni usta

Podkreśli brodę i optycznie powiększy dolną wargę

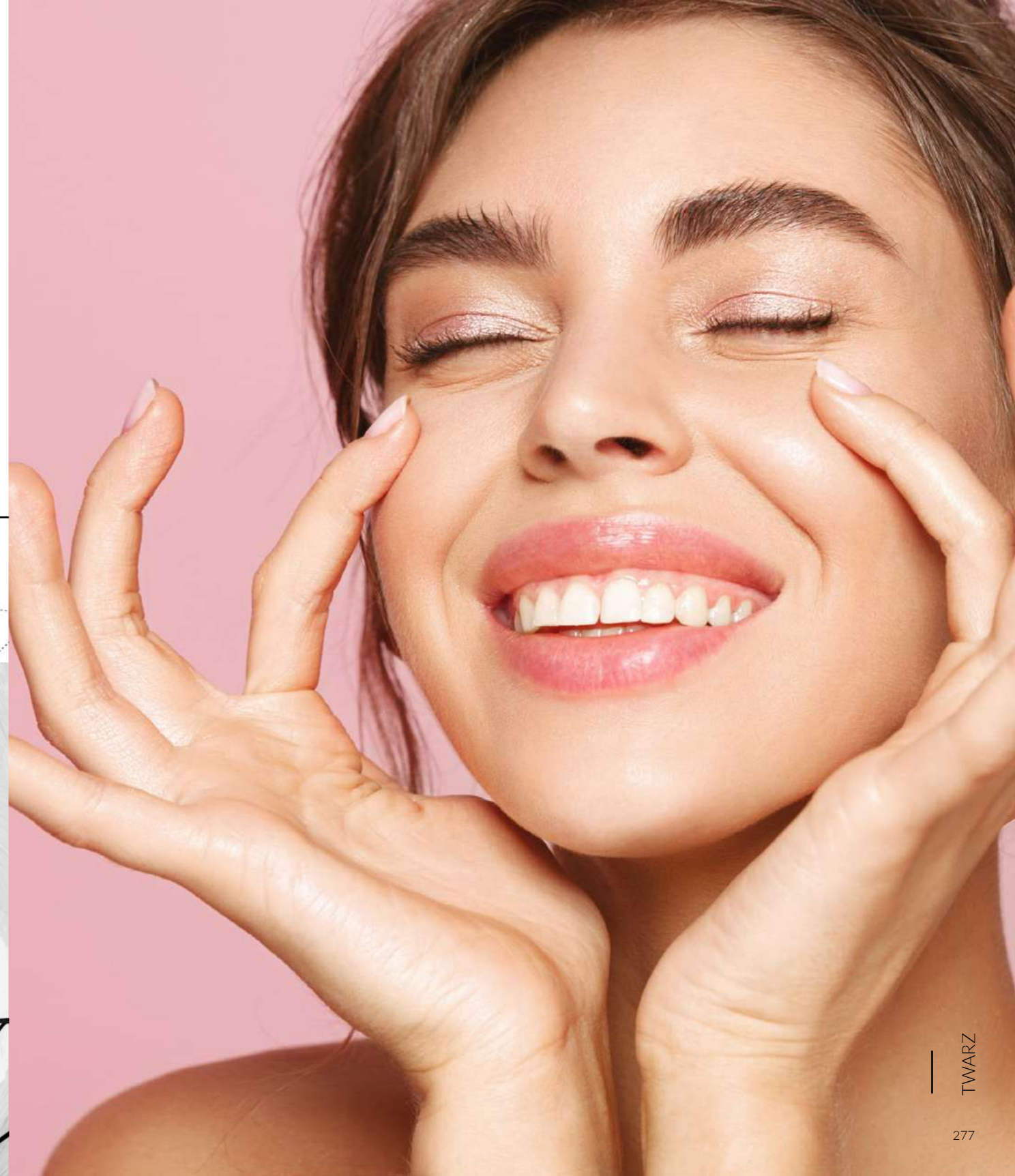

## TUSZ DO RZĘS

All in One

ALL IN ONE MASCARA

Jednocześnie wyduża, podkręca i pogrubia rzęsy, sprawiając, że wyglądają zjawiskowo oraz zdrowo. Dzięki wygodnej silikonowej szczoteczce precyzyjnie je rozdziela, pozwalając z łatwością wykonać perfekcyjny make-up.

- **3 w 1** – makijażowa rewolucja w najlepszym wydaniu
- zapobiega sklejanii włosów i powstawaniu grudek
- nie kruszy się
- zapewnia intensywną, długotrwałą czerni
- zawiera odżywcze składniki, które przedłużają cykl życia rzęs, zmiękczają je i dodają sprężystości, czyniąc podatnymi na stylizację

9 ml | 607051 |



INTENSE EMERALD  
607048 |

BOLD TANZANITE  
607049 |

MAGICAL ALMANDINE  
607050 |

## TUSZ DO RZĘS Gemstone Colour

GEMSTONE COLOUR MASCARA

- niesamowita gama kolorów dla podkreślenia spojrzenia i... charakteru
- o wyjątkowej konsystencji i trwałości
- w trzech intensywnych, imprezowych odcieniach
- idealny do stworzenia estradowego makijażu

9 ml

## Tusz do rzęs LEGENDARY FULL HD LASHES

### LEGENDARY FULL HD LASHES MASCARA

Za sprawą zaawansowanej formuły nadaje rzęsom ekstremalną objętość, uwodzicielsko je podkreśla i maksymalnie wydłuża. Specjalnie zaprojektowana szczoteczka precyzyjnie rozdziela i podkreśla każdą rzęsę, nawet tę najkrótszą.

- idealnie uniesione i optycznie zagęszczone rzęsy już po pierwszej aplikacji
- nie tworzy grudek, nie osypuje się i nie rozmazuje
- zawiera woski, które działają odżywczo na rzęsy, poprawiając ich kondycję
- za sprawą ekstraktu z orzecha włoskiego oraz innowacyjnego heksapeptydu-1 zapewnia delikatny efekt koloryzacji rzęs

13,5 ml | 607039 |



## Tusz do rzęs PHENOMENAL

### PHENOMENAL MASCARA

Zaawansowana formuła oraz ultraprecyzyjna szczoteczka gwarantują efekt panoramicznych rzęs.

- z innowacyjnym składnikiem wspomagającym wzrost rzęs
- wydłużone, pogrubione, idealnie rozdzielone i podkreślone rzęsy
- elastyczna miniszczoteczka perfekcyjnie podkreśla nawet najkrótsze i najdelikatniejsze włoski

10 ml | 607104 |



## Tusz do rzęs 3 STEP

### 3 STEP MASCARA

Innowacyjna formuła ekstremalnie zwiększa objętość rzęs, zapewniając im odpowiednie nawilżenie.

- **3 w 1: wydłużenie, pogrubienie i uniesienie**
- niezwykle kształt szczoteczki umożliwia naniesienie tuszu od nasady rzęs aż po same końce

8 ml | 607103 |





## POMADA do brwi

### EYEBROW POMADE

Pozwala nadać brwiom doskonały kształt oraz kolor. Dzięki zawartości skrobi ryżowej zapewnia matowe wykończenie.

- idealne łuki brwiowe
- długotrwały efekt, nawet do 12 h
- o aksamitnej formule
- łatwo się blenduje i rozprowadza

2,5 g

MEDIUM BROWN  
607043 |

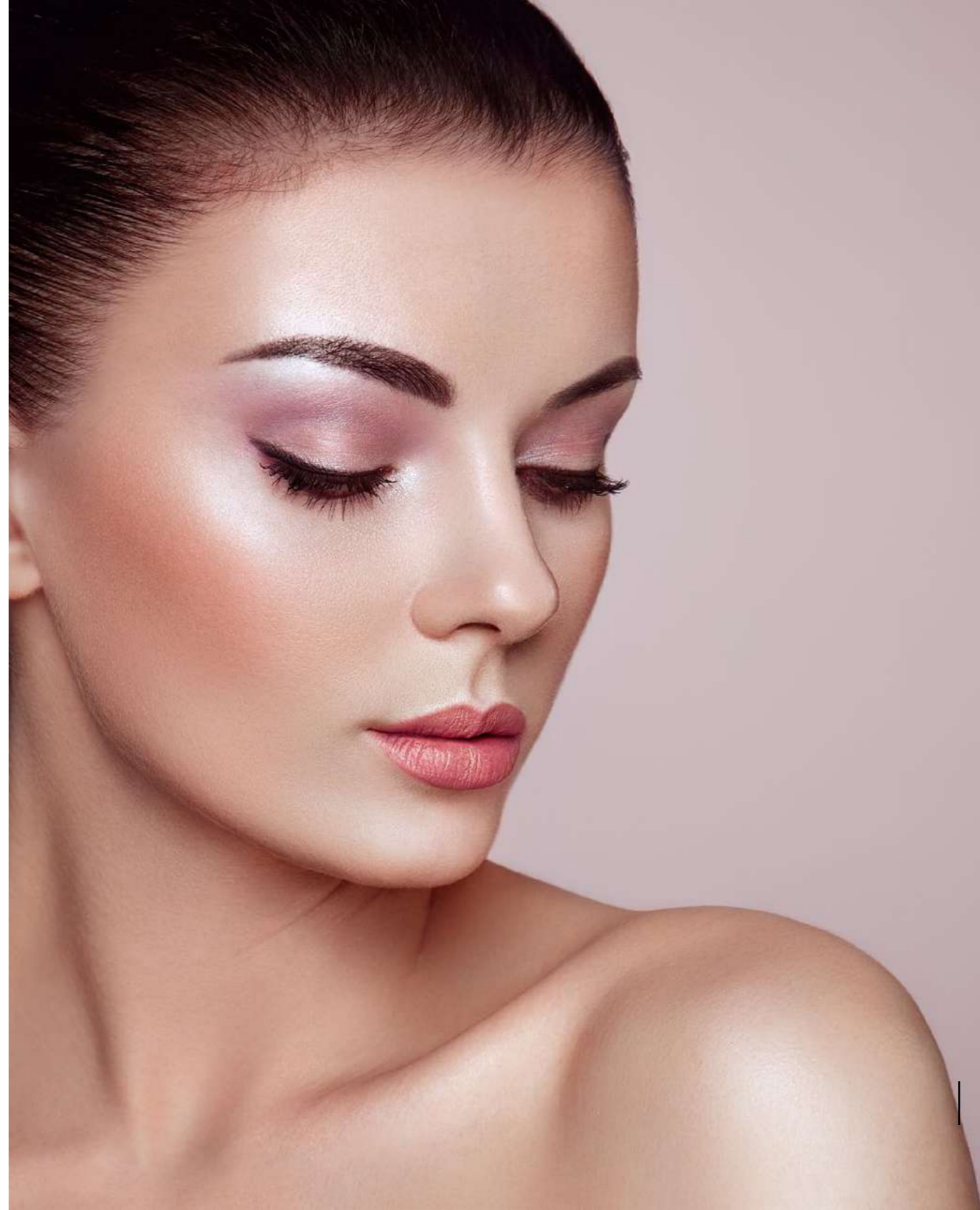

# Cień do powiek w kremie LONG- -LASTING SPARKLE

LONG-LASTING SPARKLE  
CREAM EYESHADOW

Pozostawia na powiekach  
zniewalający, intensywny połysk.  
Dzięki kremowo-pudrowej  
konsystencji z łatwością się aplikuje  
i nie gromadzi w załamaniach skóry.

- **niezwykle wydajny i trwały,  
utrzymuje się nawet przez cały  
dzień**
- **szybko zastyga na powiekach,  
nadając im oszałamiający blask**
- **nie klei się i nie osypuje**

3,5 g



1 COPPER GRACE  
606077 |



2 ICE PALACE  
606075 |



3 GOLDEN TREASURE  
606076 |

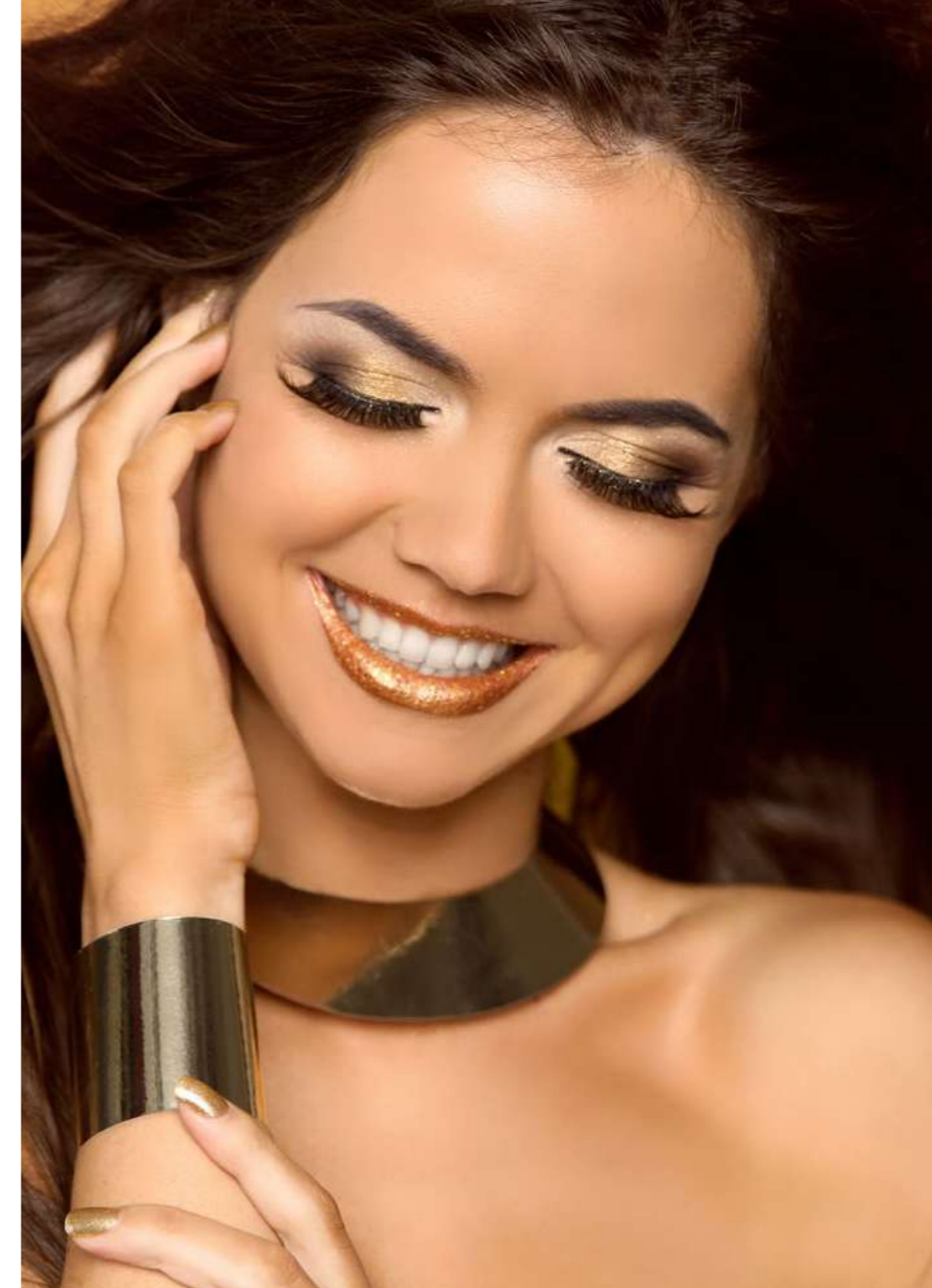

**BAW SIĘ MAKIJAŻEM**

Stopniuj nasycenie koloru, aplikując kolejne warstwy.

**CIESZ SIĘ WYGODĄ  
UŻYTKOWANIA**

Nabierz palcem niewielką ilość cienia i rozprowadź na powiekach.

# Długotrwała KREDKA-KAJAL do oczu

LONG-LASTING  
KAJAL EYE PENCIL

Czaruj pięknym, głębokim spojrzeniem. Rozprowadź kredkę na linii wodnej oka, by optycznie je powiększyć i rozświetlić, niwelując oznaki zmęczenia.

- **wyjątkowa trwałość – aż do 12 godzin**
- **optycznie powiększa oczy i nadaje spojrzeniu wypoczęty, świeży wygląd**
- **wyjątkowo trwałe i odporne na rozmazywanie**
- **z wbudowaną, praktyczną temperówką**
- **testowana okulistycznie**

0,33 g



1 ECRU IDEAL  
607032 |



1

# Automatyczna kredka do oczu LONG-LASTING

LONG-LASTING  
AUTOMATIC EYE  
PENCIL

Wyrazisty efekt przez niewiarygodnie długi czas? Od teraz to możliwe. Sprawdza się w makijażu dziennym i wieczorowym. Precyzyjnie rysuje zarówno grube, jak i cienkie linie.

- **utrzymuje się bez rozmazywania aż do 12 godzin**
- **dzięki miękkiej, aksamitnej teksturze doskonale się rozprowadza**
- **funkcjonalny, automatyczny mechanizm z wbudowaną temperówką ułatwia szybkie i precyzyjne wykonanie makijażu**
- **szeroki wybór kolorów – z pewnością wybierzesz coś dla siebie**
- **testowana okulistycznie**

0,31 g



1 DECADENCE BLACK  
607005 |



2 DARK BLUE  
607004 |



3 OCEAN REFLECTION  
607026 |



4 METALLIC TEAL  
607028 |



5 VIOLET VELVET  
607027 |



1

2

3

4

5







## Automatyczna KREDKA DO BRWI

AUTOMATIC BROW PENCIL

Podkreśla kształt brwi i optycznie je zagęszcza.

- zapewnia głęboki, trwały kolor i naturalny efekt
- z temperówką u nasady

0,31 g



BISTRE  
607012 |



AUBURN  
607013 |



STWÓRZ ZA  
POMOCĄ GĄBKII  
DO ROZCIERANIA  
UWODZICIELSKIE  
SMOKY EYES

## Diamentowa KREDKA DO OCZU

DIAMOND EYE PENCIL

Z lśniącymi niczym diamenty drobkami dodającymi spojrzeniu blasku.

- w stylu glamour
- wodoodporna

0,34 g | 607006 |

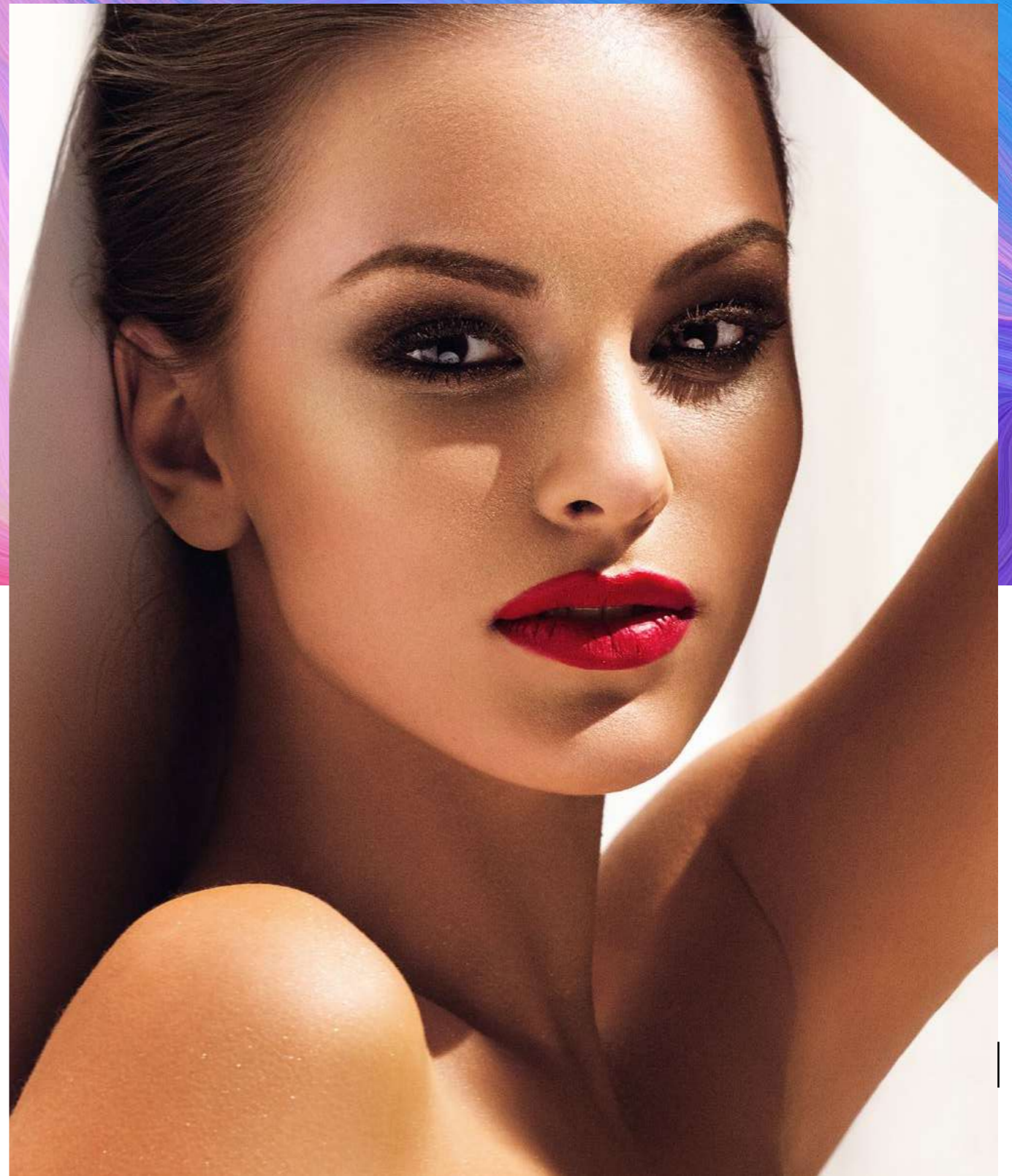

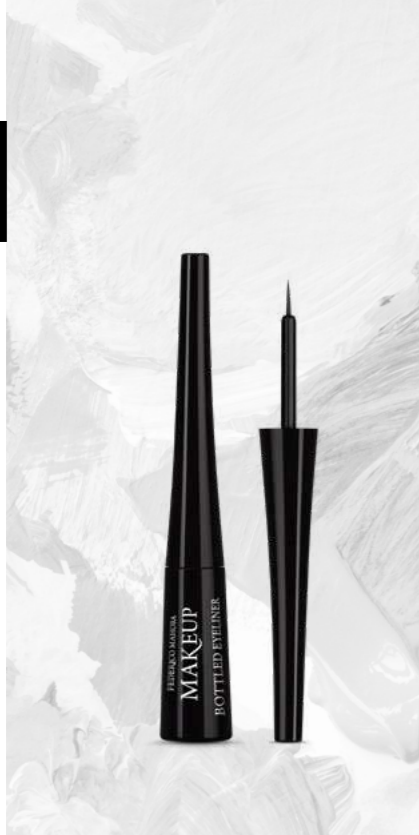

## EYELINER

BOTTLED EYELINER

Intensywna czerń i niewiarygodna precyzja dla wyrazistego, zalotnego makijażu oczu.

- **długotrwały efekt bez konieczności poprawiania kreski w ciągu dnia**
- **przebadany pod nadzorem okulisty**
- **testowany dermatologicznie**
- **odpowiedni dla wegan**

4 g | 607001 |



## Płynny EYELINER

LIQUID EYELINER

Pięknie podkreśla kontur oka i optycznie zagęszcza rzęsy, dodając spojrzeniu wyrazistości.

- **świetny sposób na szybki, klasyczny makijaż**
- **perfekcyjna i łatwa aplikacja**

Przechowuj: w pozycji pionowej, końcówką w dół

1,1 ml | 607009 |



## Wodoodporny TUSZ DO RZĘS

VOLUMIZING WATERPROOF MASCARA

Nadaje rzęsom niewiarygodną objętość, a doskonale wyprofilowana szczoteczka pozwala równomiernie rozprowadzić tusz od nasady aż po same końce, gwarantując efekt wydłużenia. Lotny silikon zawarty w składzie zapewnia długotrwałość.

- **skutecznie chroni rzęsy przed działaniem wody i wilgoci**
- **odpowiedni dla wegan**

8 ml | 607108 |



## SERUM

wspomagające wzrost rzęs

EYELASH ENHANCING SERUM

Dzięki bimatoprostowi (to najefektywniejszy związek wspomagający wzrost włosów) zagęszcza i wzmacnia rzęsy oraz widocznie poprawia ich kondycję. Preparat mogą stosować osoby noszące szkła kontaktowe (przed aplikacją należy zdjąć szkła), po zakończonej chemioterapii, na przedłużone i zagęszczone rzęsy, na makijaż permanentny, a także po hennie rzęs.

- **sprawia, że rzęsy stają się dłuższe i gęstsze**
- **odżywia i regeneruje nawet najśłabsze włoski**

3 ml | 607107 |



## Błyszczczyk do ust z kwasem hialuronowym LUSTRE EFFECT

### LUSTRE EFFECT HYALURONIC LIP GLOSS

Zawiera kwas hialuronowy, który doskonale nawilża delikatną skórę ust, pozostawiając je miękkie i gładkie. Lśniące, półtransparentne odcienie zapewniają naturalny efekt, dzięki czemu nadają się zarówno na co dzień, jak i na szczególne wyjścia.

- **optycznie powiększa usta**
- **sprawia, że stają się zmysłowe i sprężyste**
- **regularnie stosowany poprawia ich kondycję**
- **z wygodnym, miękkim aplikatorem**
- **nie klei się i pięknie pachnie**

7 ml



UNICORN DUST  
604036 |



CLASSY LADY  
604037 |



RASPBERRY KISS  
604038 |



EFEKT TAFLI WODY

NATYCHMIASTOWE UCZUCIE  
WYGŁADZENIA

## Błyszczczyk do ust z chili PLUMP EFFECT

### PLUMP EFFECT CHILI LIP GLOSS

Dzięki tysiącom mieniących się drobinek optycznie powiększa usta, sprawiając, że stają się niewiarygodnie pełne. Wyróżiste, modne kolory nadają im uwodzicielski wygląd, wydobywając z każdej kobiety drzemiący w niej seksapil.

- **z ekstraktem z papryczki chili**
- **kusząco uwydatnia usta**
- **z wygodnym, miękkim aplikatorem**
- **nie klei się i pięknie pachnie**

7 ml



VERY CHERRY  
604039 |



CANDY FLOSS  
604040 |



GOLDEN SHINE  
604041 |



EFEKT TAFLI WODY

OLŚNIEWAJĄCE REFLEKSY



## KONTURÓWKA

do ust

### LIPLINER

Dzięki wodoodpornej, kremowej formule doskonale się rozprowadza i utrzymuje niewiarygodnie długi czas. Wysoka pigmentacja zapewni dokładne krycie.

- idealna do nadania ustom kształtu lub jako pomadka
- długotrwała – do 8 h bez rozmazywania i poprawek
- zapewnia matowe wykończenie
- testowana dermatologicznie

1,19 g

- 1 MIDNIGHT  
607041 |
- 2 DAWN  
607042 |
- 3 SUNRISE  
607040 |



1

2

3





## Pomadka klasyczna COLOR INTENSE

COLOR INTENSE LIPSTICK

Gwarantuje pełne pokrycie ust intensywnym, matowym kolorem. Jej aplikacja to czysta przyjemność – dzięki kremowej konsystencji niezwykle łatwo się ją rozprowadza. Zawarty w składzie odżywczy olej z nasion chia sprawia, że pomadka nie wysusza ust. Dzięki temu wyglądają niezwykle gładko i ponętnie.

- gwarantuje aksamitne, matowe wykończenie oraz intensywny kolor, który długo utrzymuje się na ustach
- z drogocennym olejem z nasion chia
- dzięki kremowej konsystencji nie klei się do ust, co zapewnia długotrwałe uczucie komfortu – nawet nie czujesz, że masz ją na ustach

4,2 g

**1** SHADOW  
604045 |

**3** SANDSTORM  
604042 |

**2** CARAVAN  
604043 |

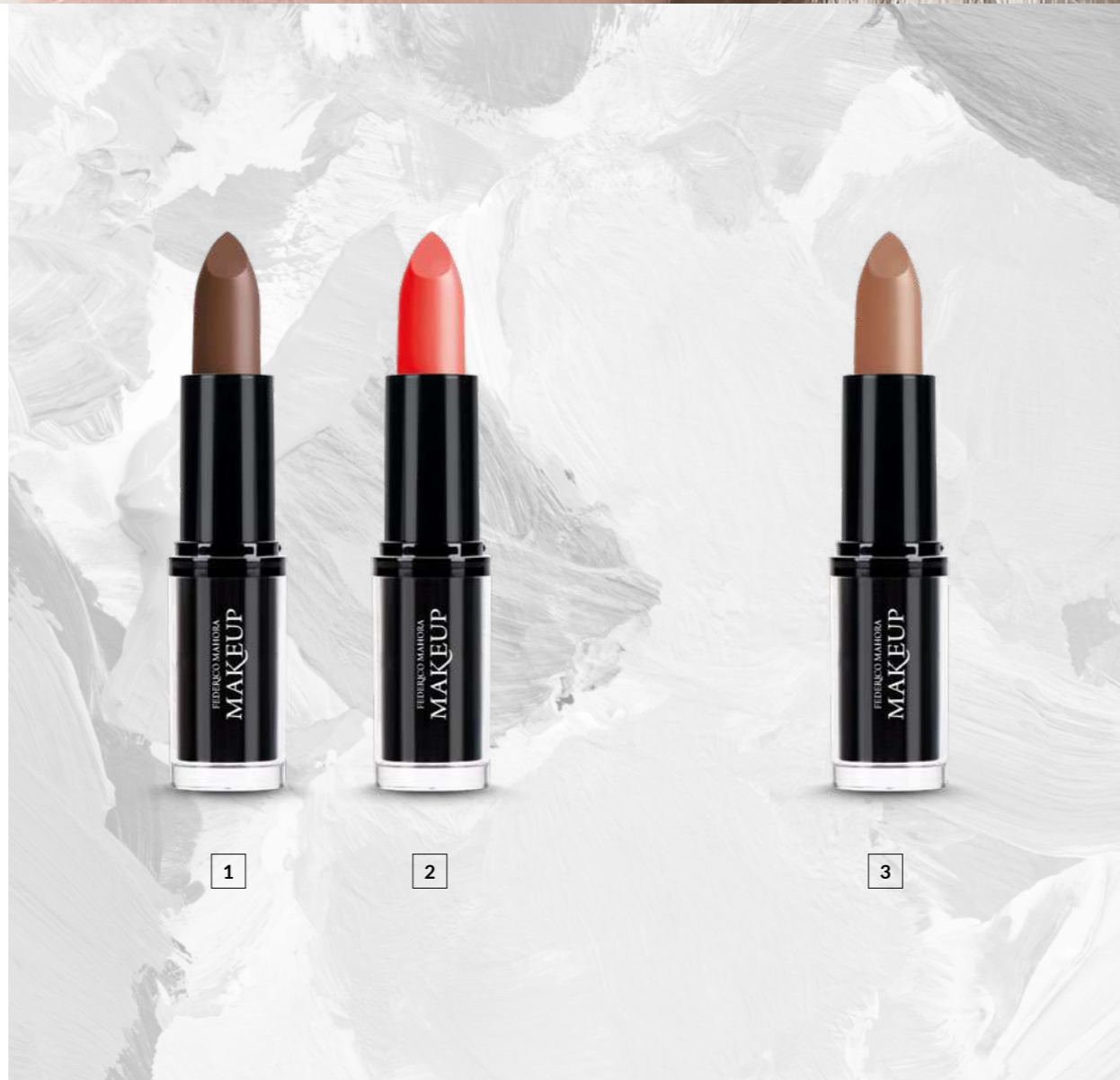

**4**

**4** PLUM  
CHOCOLATE  
604227 |

**5**

**5** PASSIONATE FIRE  
604229 |



## Długotrwała matowa POMADKA W PŁYNI

LONG-LASTING MATTE LIQUID LIPSTICK

Ultralekka formuła nie tylko gwarantuje doskonałe, intensywnie matowe wykończenie, ale również nie obciąża ust. Ponadto nie wysusza ich dzięki drogocennym, naturalnym składnikom.

- zapewnia długotrwały kolor bez sklejanja, przesuszania i rozmazywania
- z woskiem pszczelim i olejem z awokado
- pozostawia przyjemne uczucie nawilżenia
- o jedwabistej konsystencji i ładnym zapachu
- z precyzyjnym aplikatorem

6 ml

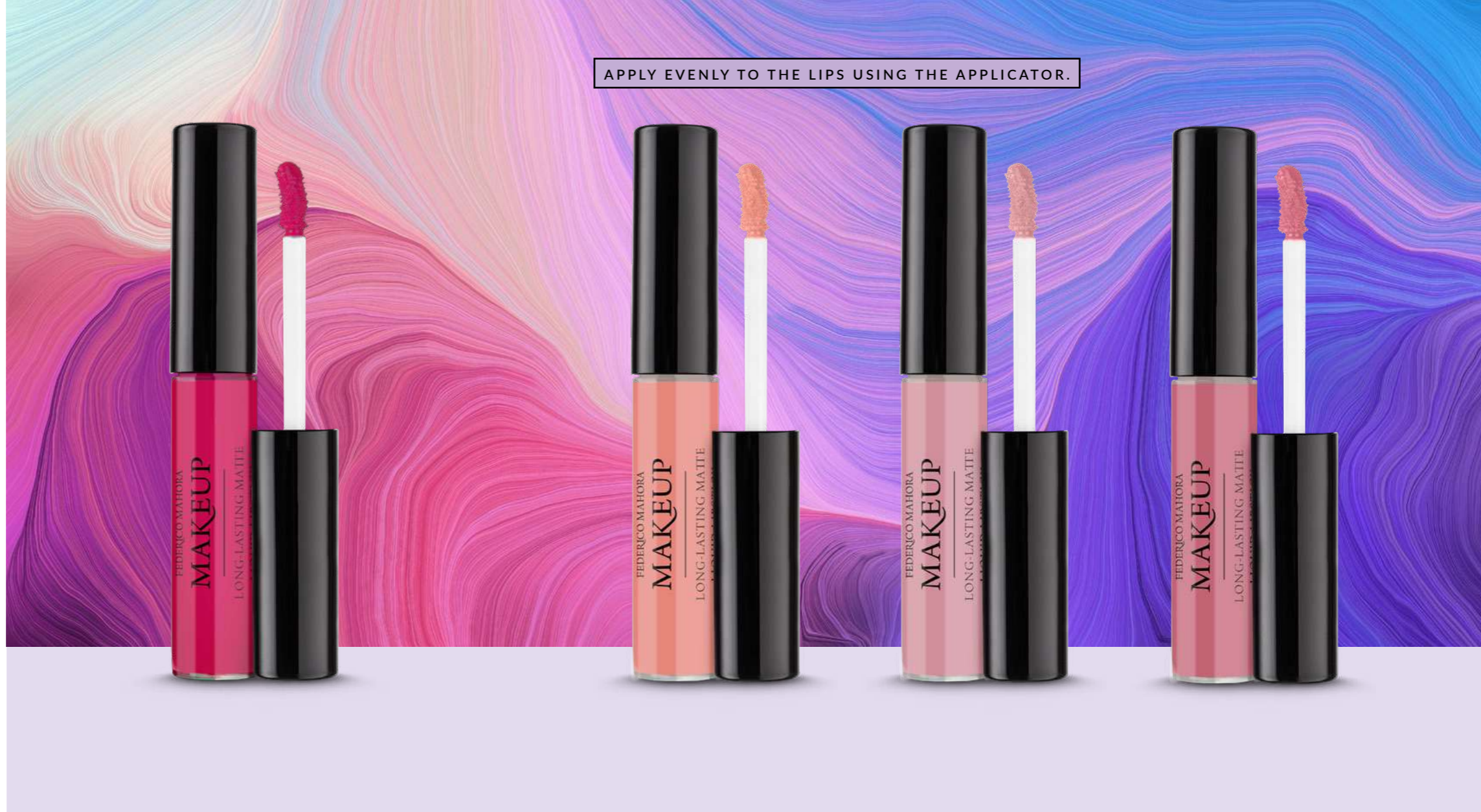

HOT RED  
604014 |



TAFFY  
604011 |



CREAMY  
604016 |



CERISE  
604012 |



VIOLET  
604015 |



PEACH  
604048 |



PINK POWDER  
604047 |



CRIMSON  
604010 |



ROSE  
604017 |



BLUSH  
604013 |



MAUVE  
604009 |



CLARET  
604018 |



VICTORIAN ROUGE  
604046 |

**KONIEC Z CZĘSTYM POPRAWIANIEM  
MAKIAŻU - POMADKA UTRZYMUJE  
SIĘ NA USTACH AŻ DO 6 GODZIN**

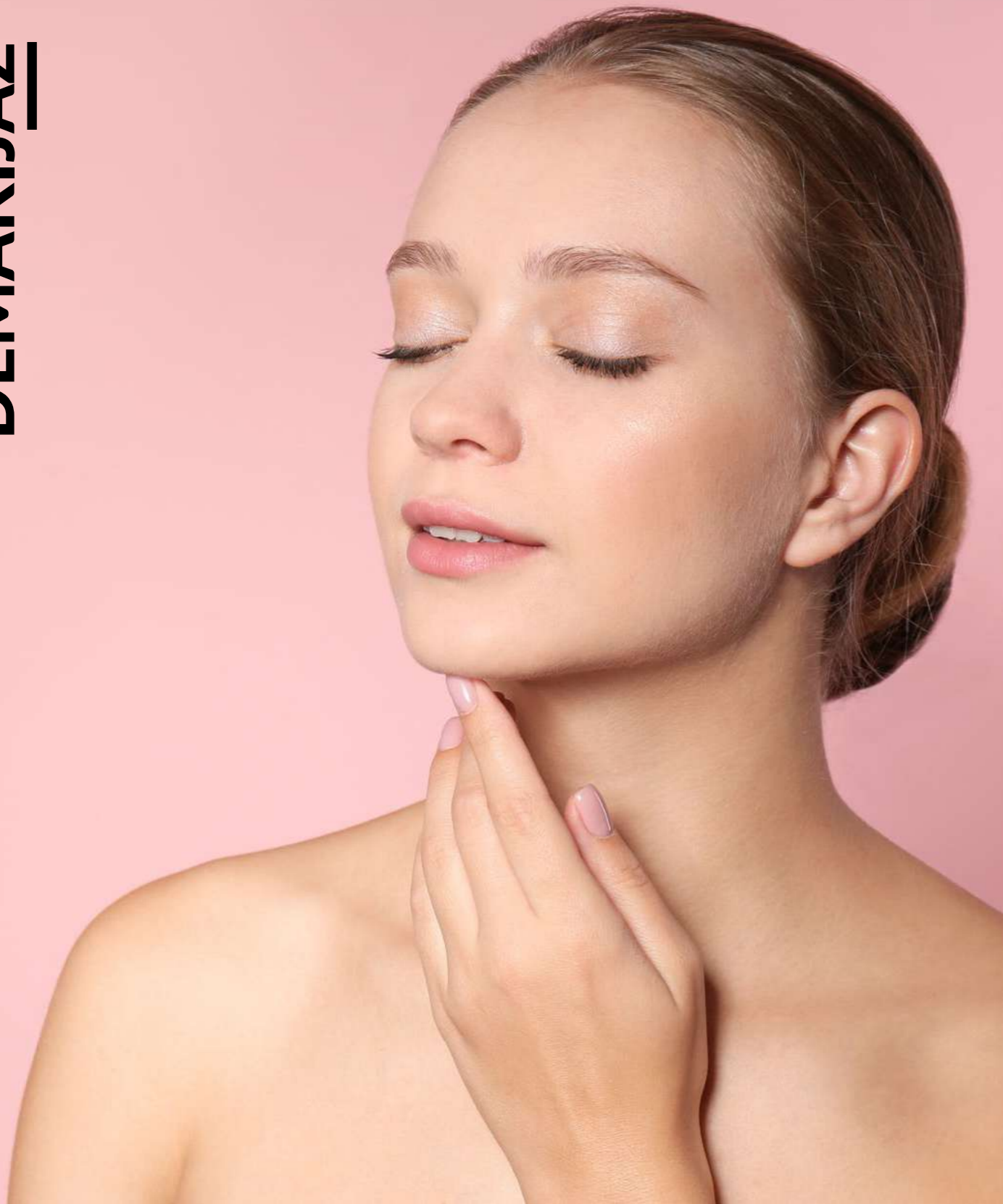

## GĄBKA DO MAKIJAŻU bezlateksowa

LATEX-FREE MAKEUP SPONGE

Pomaga wykonać perfekcyjny makijaż twarzy. Idealna do aplikacji m.in. podkładu i korektora.

- nie zawiera lateksu
- o unikalnym, precyzyjnym kształcie

608104 |

## RĘCZNIK do demakijażu

MAKEUP REMOVER TOWEL

Dokładnie usuwa nawet wodoodporny makijaż bez użycia kosmetyków.

- wystarczy zwilżyć go wodą
- odpowiedni do każdego rodzaju skóry, także wrażliwej

608107.02 |



## Lakier do paznokci GEL FINISH

NAIL LACQUER GEL FINISH

Ultrabłyszcząca formuła z efektem żelowego wykończenia.

- nadaje paznokciom nasycony, długotrwały kolor i zapewnia doskonałe krycie już po pierwszej aplikacji
- odporny na odpryskiwanie, ścieranie, matwienie
- z szerokim, wygodnym pędzelkiem

11 ml



FRESH LIME  
603160 |



POLAR NIGHT  
603169 |



BRILLIANT RAY  
603153 |



AMAZING RED  
603163 |



STRONG PINK  
603161 |



BLINDING NEON  
603165 |



BLOOMING ROSE  
603154 |



DEEP MAROON  
603168 |



BLUE LAKE  
603162 |



NEON SUNSET  
603158 |



DOLLS HOUSE  
603166 |



NEON CRANBERRY  
603167 |



JUICY PLUM  
603156 |



BLACK DOVE  
603155 |



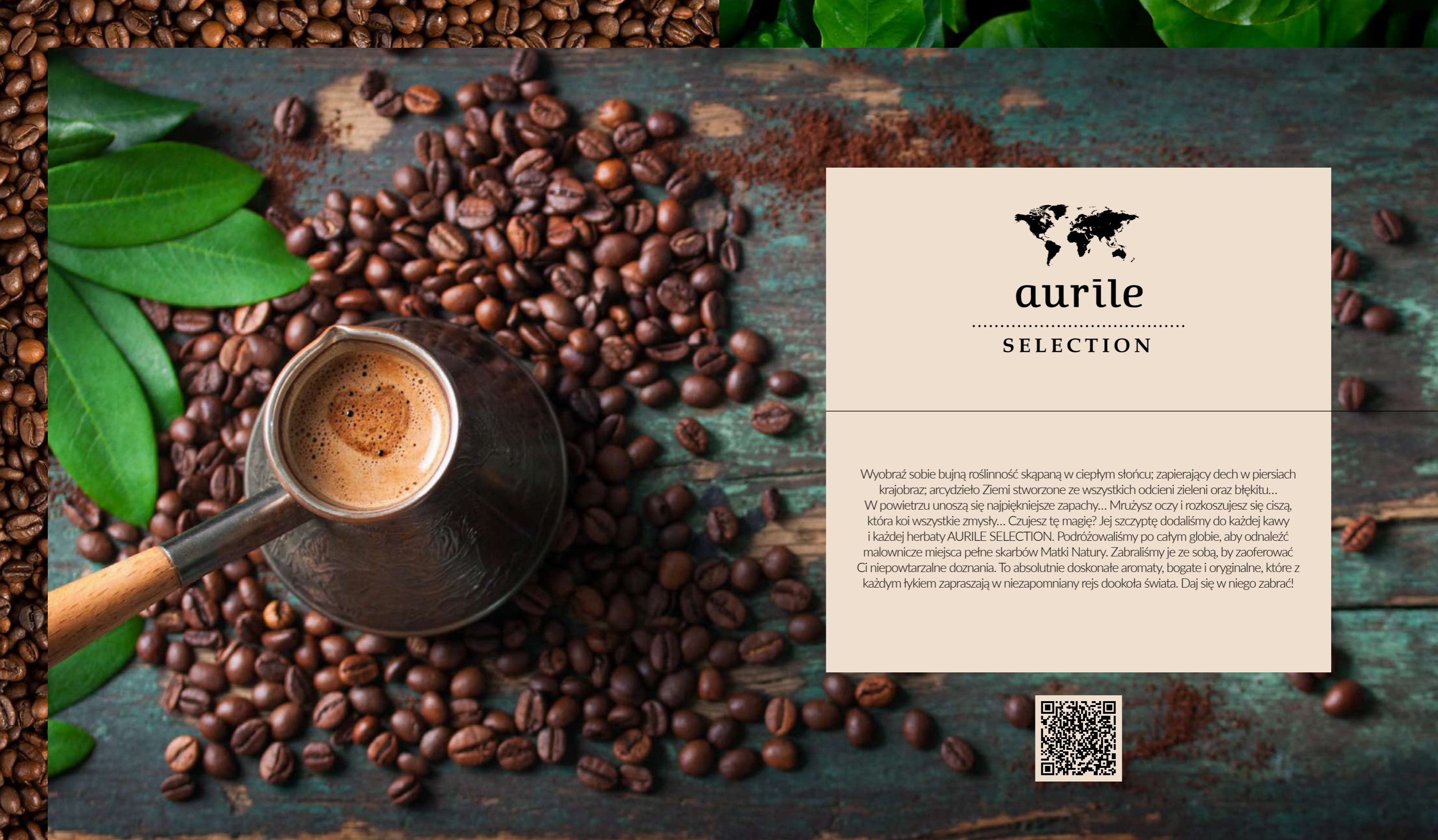

aurile

.....  
SELECTION

Wyobraź sobie bujną roślinność skąpaną w ciepłym słońcu; zapierający dech w piersiach krajobraz; arcydzieło Ziemi stworzone ze wszystkich odcieni zieleni oraz błękitu...  
W powietrzu unoszą się najpiękniejsze zapachy... Mrużysz oczy i rozkoszujesz się ciszą, która koi wszystkie zmysły... Czujesz tę magię? Jej szczyptę dodaliśmy do każdej kawy i każdej herbaty AURILE SELECTION. Podróżowaliśmy po całym globie, aby odnaleźć malownicze miejsca pełne skarbów Matki Natury. Zabraliśmy je ze sobą, by zaoferować Ci niepowtarzalne doznania. To absolutnie doskonałe aromaty, bogate i oryginalne, które z każdym łykiem zapraszają w niezapomniany rejs dookoła świata. Daj się w niego zabrać!



KAWY

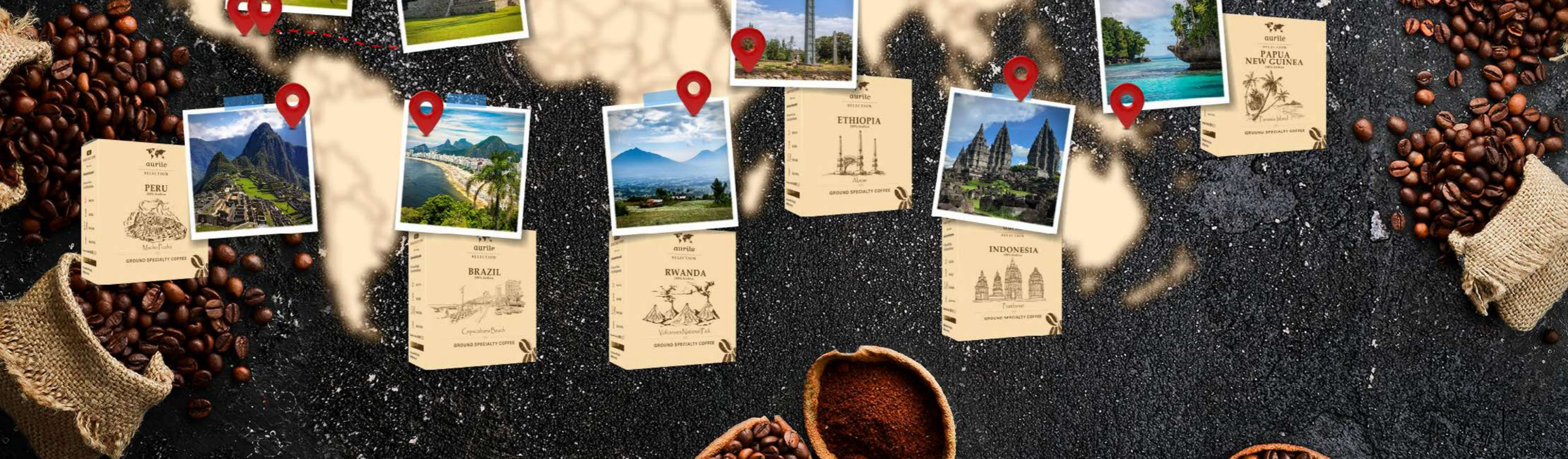
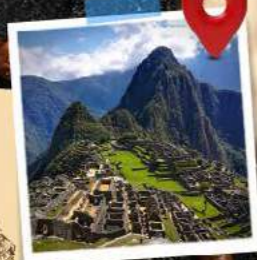

## Kawa ziarnista EXCELLENCE

### EXCELLENCE COFFEE BEANS

- kwintesencja Afryki zamknięta w ziarnach znakomitej kawy
- jedna z najszlachetniejszych odmian arabiki – mokka – czerpana wprost z ogrodów etiopskiego regionu Sidamo położonych na wysokości do 1800 m n.p.m.
- o aksamitnym, pozbawionym goryczy smaku
- zachwyca kwiatowo-winnym akcentem
- pozostawia urzekający słodkawy posmak, przepleciony subtelnymi kwaskowatymi nutami
- z nakrętką utrzymującą świeżość i aromat ziaren na dłużej

500 g | 804006 |



**NOWOŚĆ**



**NOWOŚĆ**

## Kawa mielona METABOLISM

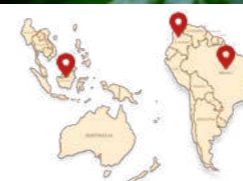

### METABOLISM GROUND COFFEE

- pochodzi z najlepszych palarni w Indonezji, Brazylii i Kolumbii
- łączy znakomity aromat i składniki usprawniające przemianę materii
- idealna dla osób dbających o linię
- L-karnityna i ekstrakt z *Garcinia cambogia* przyspieszają metabolizm tłuszczów
- cynk pomaga utrzymać prawidłowy metabolizm węglowodanów, a chrom – makroskładników odżywczych (dodatkowo także poziom glukozy we krwi)
- witaminy z grupy B (ryboflawina, niacyna, biotyna i kwas pantotenowy) pozytywnie wpływają na metabolizm energetyczny

150 g | 804007 |



**NOWOŚĆ**

## Kawa mielona IRISH CREAM

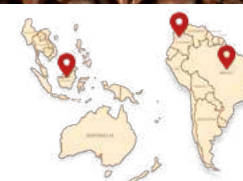

### IRISH CREAM FLAVOURED COFFEE

- pochodzi z najlepszych palarni w Indonezji, Brazylii i Kolumbii
- łączy aromat wykwintnej whisky i delikatnej słodkiej śmietanki z naturalnym smakiem świeżo palonej kawy
- doskonała kompozycja na popołudniowy relaks lub wieczorne spotkanie z przyjaciółmi
- idealna do ekspresów przelewowych i ciśnieniowych

150 g | 804008 |



## Kawa mielona PERU

GROUND SPECIALTY COFFEE PERU

100% arabika | Peru, region Cajamarca

- o unikalnym i intensywnym smaku z wyczuwalnymi nutami owoców i mlecznej czekolady
- dzięki specyficznemu klimatowi i położeniu jej ziarna rosną zdecydowanie wolniej; każde z nich jest specjalnie wyselekcjonowane i zbierane z najwyższą starannością

125 g | 803009 |



## Kawa mielona BRAZIL

GROUND SPECIALTY COFFEE BRAZIL

100% arabika | Brazylia, region Cerrado Mineiro

- delikatna, z nutami orzecha laskowego i gorzkiej czekolady nadającymi jej wyjątkowy aromat – niespotykane połączenie smaków i niska kwasowość pozwalają cieszyć się małą czarną w subtelnej odstonie
- zbierana w regionie słynącym z najwyższej jakości ziaren w Brazylii

125 g | 803005 |



## Kawa mielona ETHIOPIA

GROUND SPECIALTY  
COFFEE ETHIOPIA

100% arabica | Etiopia

- zaskakująco słodka,  
z wyczuwalnymi nutami  
cytrusów i czarnej herbaty
- jej ziarna zbierane są ręcznie na  
wysokości 1800 m n.p.m.

125 g | 803006 |



## Kawa mielona PAPUA NEW GUINEA

GROUND SPECIALTY COFFEE  
PAPUA NEW GUINEA

100% arabica | Papua Nowa Gwinea,  
prowincja Western Highlands

- niesamowite połączenie cytrusów  
otulonych rozkoszną mleczną czekoladą  
– prawdziwy smak kawy z delikatną  
nutką słodczy
- rośnie na żyznej glebie wulkanicznej  
w Dolinie Wahgi w Górach Centralnych

125 g | 803008 |



## Kawa mielona INDONESIA

GROUND SPECIALTY COFFEE INDONESIA

100% arabika | Indonezja, wschodnia część wyspy Java

- można w niej wyczuć lekko ziemiste, owocowe nuty oraz ciemną czekoladę
- uprawiana jest w tradycyjny sposób w małych ogrodach indonezyjskich hodowców

125 g | 803007 |



## Kawa mielona RWANDA

GROUND SPECIALTY COFFEE  
RWANDA

100% arabika | Rwanda, plantacje położone powyżej 1500 m n.p.m.

- wyróżnia ją zaskakująco orzeźwiający smak
- uprawiana jest na małych plantacjach, gdzie rośnie tylko kilkaset drzew, co pozwala rolnikom otoczyć każde z nich szczególną opieką

125 g | 803010 |

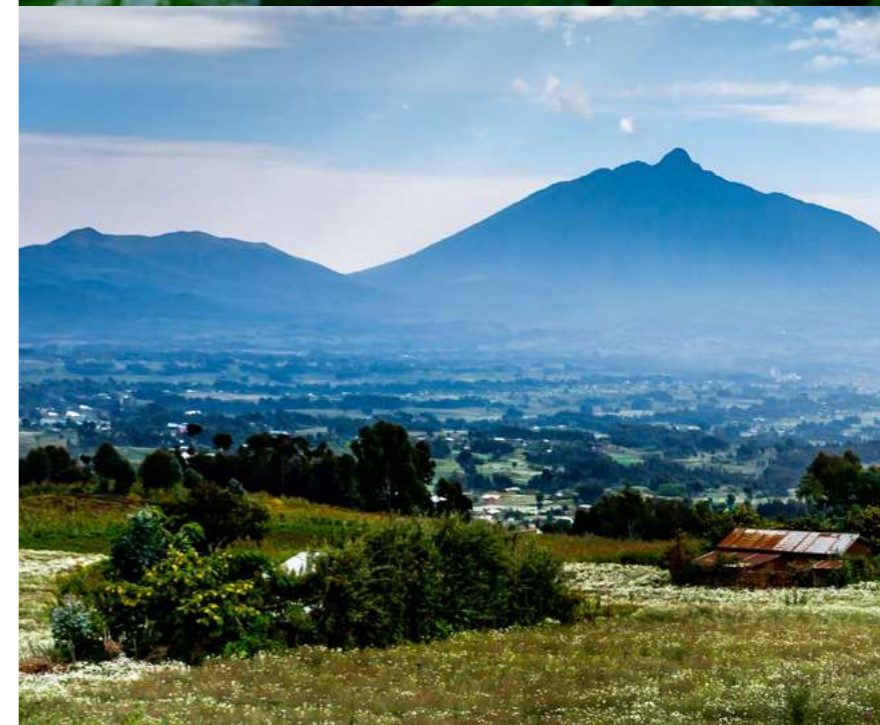

## Kawa mielona GUATEMALA w torebkach z filtrem

GROUND SPECIALTY COFFEE  
GUATEMALA (FILTER BAGS)

100% arabika | Gwatemala, region  
Huehuetenango

- wyróżnia się łagodną kwasowością i owocowymi nutami połączonymi z delikatną, mleczną czekoladą
- w regionie, z którego pochodzi, ciepłe powietrze miesza się z zimnym, schodzącym z gór Cuchumatanes – to tworzy niezwykły mikroklimat chroniący uprawy na wysokości 2000 m n.p.m. przed przymrozkami

5 × 10 g | 803011 |

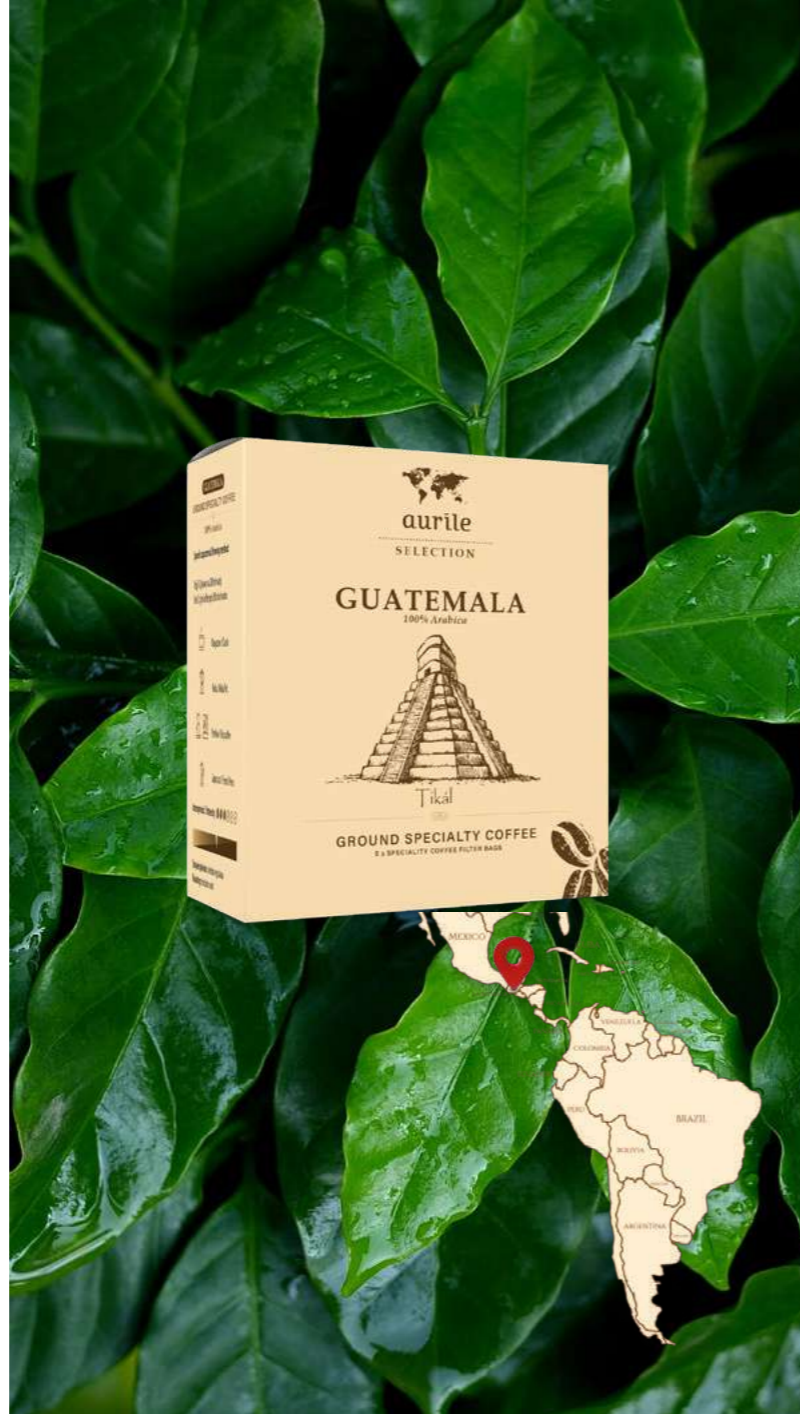

## Kawa mielona HONDURAS w torebkach z filtrem

GROUND SPECIALTY COFFEE HONDURAS  
(FILTER BAGS)

100% arabika | Honduras, Siguatepeque w departamencie  
Comayagua

- w jej smaku można poczuć delikatną kwasowość i słodycz jednocześnie
- rośnie na zielonych zboczach gór Montecillos, w cieniu bujnej roślinności

5 × 10 g | 803013 |

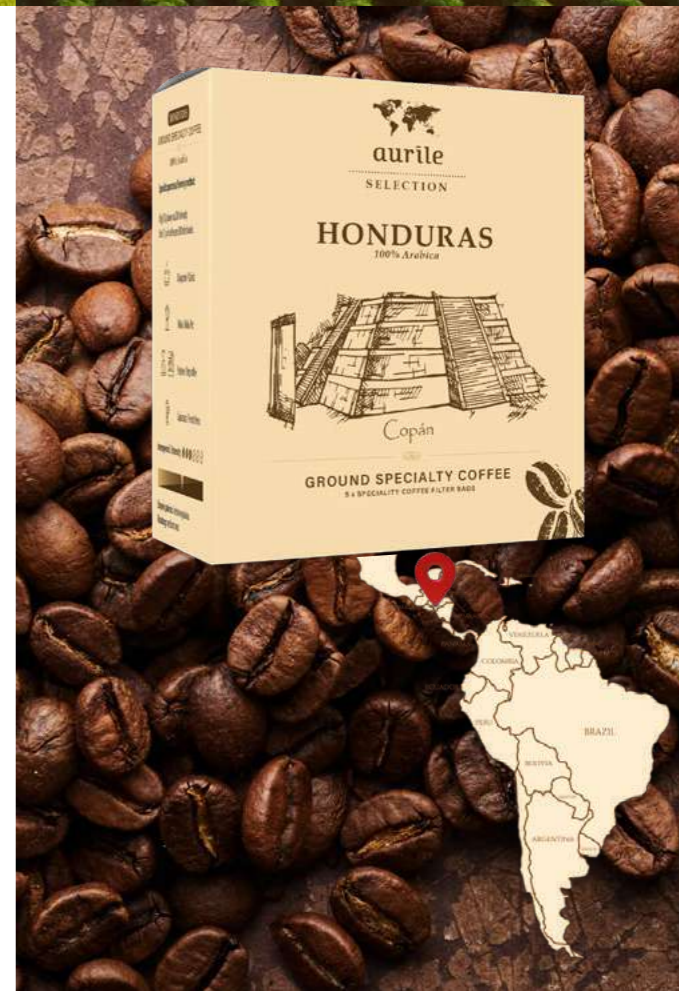



Kawa mielona  
**MEXICO**  
 w torebkach  
 z filtrem

GROUND SPECIALTY COFFEE  
 MEXICO (FILTER BAGS)

100% arabika | Meksyk

- brak kofeiny nie zabiera ani jednej nuty z jej intensywnego smaku, w którym wyraźnie czuć gorzką czekoladę
- kofeina została usunięta w sposób naturalny dzięki Mountain Water Process

5 × 10 g | 803012 |





# HERBATY



# YERBA MATE

## YERBA MATE ARGENTINA w torebkach z filtrem

YERBA MATE ARGENTINA  
(FILTER BAGS)

- niezwykle łagodna yerba mate o wyważonym smaku i aromacie
- zawiera listki, gałązki oraz niewielką ilość pyłu
- do wielokrotnego zaparzania

5 × 10 g | 805020 |





## CZARNA HERBATA z płatkami róży

CHINESE BLACK  
WITH ROSE PETALS

Chiny, region Aanhui

- ceremonialna odmiana czarnej herbaty, zgodnie z chińską tradycją aromatyzowana kwiatami róży
- niweluje zmęczenie, koi i odpręża oraz pozytywnie wpływa na koncentrację

40 g | 805040 |



## CZARNA HERBATA DARJEELING z pierwszego zbioru

INDIAN BLACK DARJEELING FROM  
THE FIRST HARVEST

Indie, podnóże Himalajów

- uważana za najlepszą odmianę na świecie; ma bardzo delikatny, kwiatowy aromat i kolor ciemnego bursztynu
- posiada aż 30% więcej związków polifenolowych niż inne herbaty
- odpręża i relaksuje, skutecznie wpływa na zahamowanie procesu starzenia się komórek, wspiera układ krążenia, regulując ciśnienie krwi i obniżając poziom złego cholesterolu

40 g | 805041 |



## ZIELONA HERBATA GENMAICHA

z prażonym ryżem  
i matchą

KOREAN GREEN WITH ROASTED  
RICE AND MATCHA

Korea Południowa, ogród Seogwang na  
wulkanicznej wyspie Jeju

- prażony ryż i dodatek matchy sprawiają, że uzyskany napar ma intensywny kolor i jest bardziej słodki niż w przypadku tradycyjnej zielonej herbaty
- oczyszcza organizm z toksyn, reguluje metabolizm i dodaje energii

40 g | 805042 |

*South Korea  
Seogwang Garden  
on the volcanic island  
of Jeju*

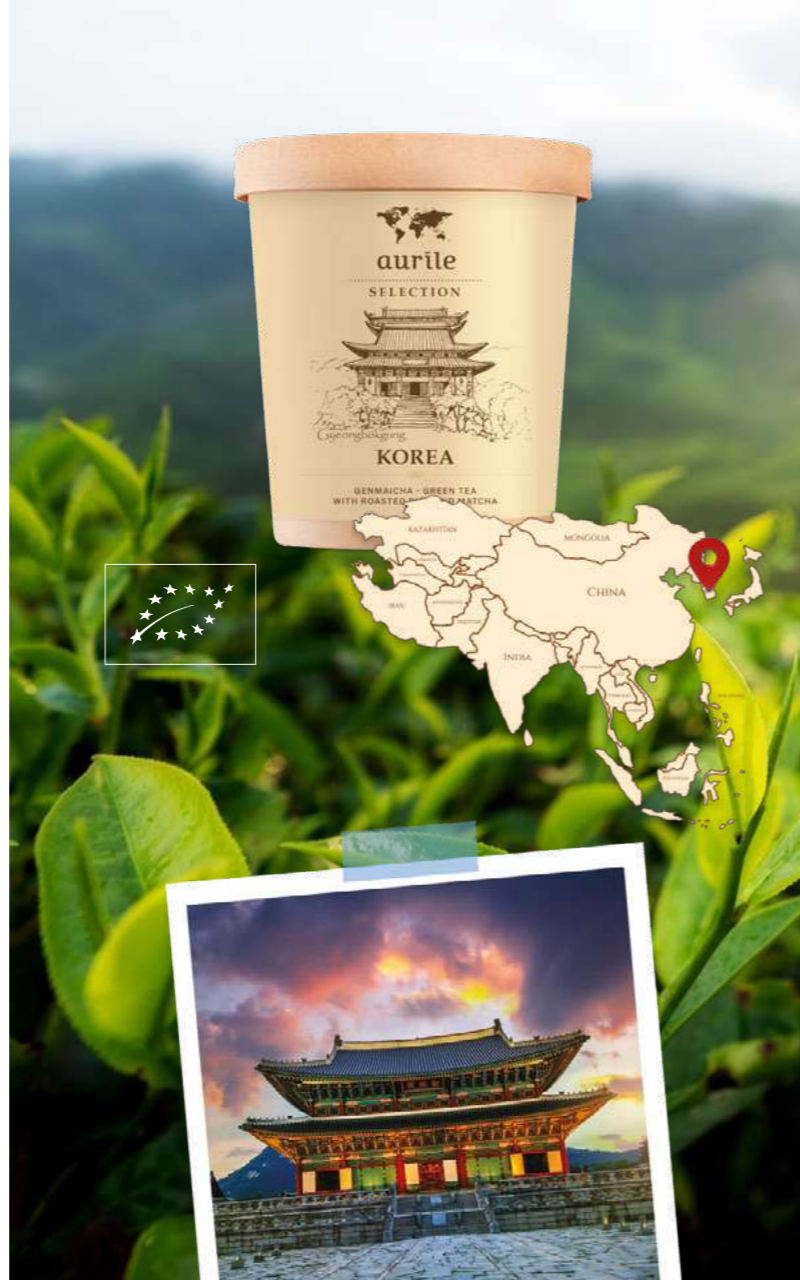

## CZARNA HERBATA Z LASÓW DESZCZOWYCH

fermentowana w liściach  
bananowca

BLACK LAOS FROM THE RAINFOREST  
FERMENTED IN BANANA LEAVES

Laos, lasy deszczowe regionu Phongsaly

- delikatna i słodka, o czarnej barwie
- proces jej tworzenia jest długi i delikatny: liście herbaty są rolowane, a następnie zawijane i fermentowane w liściach bananowca, dopiero potem suszone
- rośnię dziko i jest zbierana przez lokalne plemię Phu Now

40 g | 805043 |

*Laos  
Phongsaly  
rainforest*





## Ekorewolucja w Twoim domu

Nowa kolekcja SMART & CLEAN to innowacyjna odpowiedź na współczesne problemy związane z ekologią – z jednej strony bezlitosna dla brudu i tłuszczu, z drugiej niezwykle łagodna i bezpieczna zarówno dla środowiska, jak i Twojej rodziny. Skoncentrowaliśmy moc naszych środków czystości w małych tabletkach, które z łatwością rozpuścisz w wodzie, samodzielnie tworząc specjalistyczny preparat. Kolejną dawkę płynu przygotujesz w tej samej butelce, ograniczając produkcję szkodliwego plastiku. Poznaj stworzone w 100% z naturalnych składników, biodegradowalne produkty dla domu – zrób coś dobrego dla siebie i natury!





## Tabletka czyszcząca DO KUCHNI

KITCHEN CLEANING TABLET

- uniwersalny środek do czyszczenia kuchni
- perfekcyjnie usuwa nawet najbardziej uporczywy brud i tłuszcz
- odpowiednia do płytek, blatów czy okapów

4 g | 720005 |



## Tabletka czyszcząca DO SZYB

GLASS CLEANING TABLET

- tworzy płyn o neutralnym pH
- przeznaczona do wszystkich szklanych powierzchni – okien, lustek, stołów itp.
- nadaje im nieskazitelny blask
- z łatwością usuwa odciski palców, tłuste smugi czy ślady pasty do zębów

4 g | 720004 |



## Tabletka czyszcząca DO ŁAZIENKI

BATH CLEANING TABLET

- doskonała do czyszczenia m.in. toalet, umywalk, kranów, zasłon prysznicowych
- powstały z niej płyn nie emituje szkodliwych oparów
- nie pozostawia smug ani białych plam
- ma właściwości rozpuszczania wapna – jest bezkonkurencyjna w walce z brudem

4 g | 720002 |



## Tabletka czyszcząca DO PODŁÓG

FLOOR CLEANING TABLET

- bezpieczna nawet dla najbardziej delikatnych powierzchni – naturalnego drewna czy marmuru
- szybko schnąca, nie naraża podłóg na szkodliwe działanie wilgoci
- pozostawia je czyste, suche i lekko błyszczące

4 g | 720003 |



## UNIWERSALNA tabletka czyszcząca

ALL PURPOSE CLEANING TABLET

- błyskawicznie się rozpuszcza
- usuwa wszelkie zabrudzenia z różnorodnych powierzchni
- pozostawia delikatny, przyjemny zapach

4 g | 720006 |

**BARDZO WYDAJNE**  
- JEDNA TABLETKA WYSTARCZA NA 500-750 ML PŁYNU

## CO JEST W ŚRODKU?

Tabletki dostarczamy wraz z naklejkami na butelki. Ich kolor odpowiada barwie uzyskanego płynu, co pozwala uniknąć pomyłki!

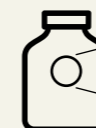

GLASS

KITCHEN

FLOOR

BATHROOM

UNIVERSAL



## Ściereczka Z MIKROFIBRY

MICROFIBER CLOTH

Skutecznie usuwa kurz, nie powodując jego wzbijania się w powietrze, oraz uporczywe zabrudzenia, takie jak tłuszcz, kamień czy osad z mydła.

- w 55% wykonana z plastikowych butelek wytworzonych z oceanu
- zatrzymuje we włóknach drobnostrójce
- doskonała zarówno do mebli domowych, jak i ogrodowych, a także armatury sanitarnej i tapicerki samochodowej
- nadaje się do czyszczenia sprzętu elektronicznego, np. monitorów komputerowych i ekranów telewizorów
- można ją prać, dzięki czemu wystarcza na bardzo długi czas

30 × 30 cm | 720010 |



## BAMBUSOWA ściereczka do podłogi

FLOOR BAMBOO CLOTH

Wykonana z bambusa – jednej z najszybciej rosnących roślin na świecie. Odpowiednia do czyszczenia płytek, drewna i paneli.

- wchłania trzy razy więcej wody niż jej bawełniany odpowiednik
- pozwala za jednym razem wytrzeć bardzo dużą powierzchnię
- dokładnie zbiera brud, który następnie łatwo wypłukać
- błyskawicznie schnie
- nie wymaga stosowania detergentów
- ma właściwości antybakteryjne

50 × 50 cm | 720008 |



## BAMBUSOWA ściereczka

BAMBOO CLOTH

Niezwykle miękka i skuteczna łączy przyjemność stosowania z natychmiastowymi efektami. Została stworzona z wytrzymałych i przyjaznych środowisku włókien bambusowych zapobiegających gromadzeniu się bakterii na materiale.

- doskonale wchłania wodę
- odpowiednia zarówno do wycierania blatów, jak i mycia naczyń
- radzi sobie nawet z tłustymi zabrudzeniami
- wypłukuje się w kilka sekund, dzięki czemu bardzo łatwo utrzymać ją w czystości
- nie wymaga stosowania detergentów
- ma właściwości antybakteryjne

25 × 25 cm | 720011 |



## UNIWERSALNE ściereczki

UNIVERSAL CLOTHS

Delikatna tkanina umożliwia czyszczenie powierzchni, takich jak lustra, okna czy płyty indukcyjne. Świetnie sprawdza się również do przecierania blatów i płytek.

- w 100% stworzone z bawełny
- doskonale wchłaniają wodę oraz zbierają brud i kurz
- łatwo się wypłukują i szybko schną
- nie magazynują i nie wydzielają przykrego zapachu
- wygodne w użyciu, łatwe do odrywania z rolki
- wielokrotnego użytku
- w pełni biodegradowalne

30 sztuk | 720009 |



## Gąbka czyszcząca Z AGAWY

AGAVE SCOURING SPONGE

Skuteczna, wygodna w użyciu i bezpieczna dla środowiska. Stworzona z włókien agawy sisalowej i materiałów pochodzących z recyklingu. Mimo warstwy szorującej sprawdza się przy wszystkich powierzchniach.

- ma strukturę pianki ultra, dlatego jest delikatna i miękka
- nie rozmazuje zabrudzeń na czyszczonych przedmiotach
- odpowiednia do mycia garnków, patelni, talerzy i przyborów kuchennych
- nie wymaga stosowania detergentów

2 sztuki | 720012 |



## Bezapachowe naturalne PŁATKI DO PRANIA

LAUNDRY DETERGENT SHEETS

- zawierają wyłącznie składniki pochodzenia naturalnego
- w pełni biodegradowalne
- wolne od toksycznych chemikaliów - bez wybielaczy optycznych i barwników

10 sztuk | 720020 |



## Naturalne PŁATKI DO PRANIA

LAUNDRY DETERGENT SHEETS FRESH LINEN

- zawierają wyłącznie składniki pochodzenia naturalnego
- w pełni biodegradowalne
- wolne od toksycznych chemikaliów - bez wybielaczy optycznych i barwników
- o świeżym zapachu pochodzącym z olejków eterycznych i ekstraktów roślinnych

10 sztuk | 720021 |



## Ekologiczne TABLETKI DO PRANIA

ECOLOGICAL WASHING MACHINE TABLETS

- bardzo wydajne: 1 tabletkę wystarcza na 6-8 kg prania
- odpowiednie do białych i kolorowych ubrań, do prania ręcznego i mechanicznego
- wykonane z odnawialnych surowców
- z aktywnym tlenem, który umożliwia usuwanie trudnych plam i zapobiega szarzeniu bielizny

19 sztuk | 720001 |





1

## Biodegradowalne WORKI NA ŚMIECI

### BIODEGRADABLE TRASH BAGS

- wyprodukowane na bazie skrobi kukurydzianej
- w 100% biodegradowalne i kompostowalne
- rozkładają się w ciągu 90 dni
- dostępne o pojemności 35 i 60 litrów

1 TRASH BAGS 35 L  
10 pcs | 720100 |

2 TRASH BAGS 60 L  
10 pcs | 720101 |



2



## Nawilżane CHUSTECZKI CZYSZCZĄCE

### UNIVERSAL WIPES BIO

- w 100% biodegradowalne i kompostowalne
- odpowiednie do wszystkich powierzchni, m.in. plastiku, szkła, metalu, drewna
- pozostawiają przyjemny zapach; nie pozostawiają smug
- przebadane dermatologicznie, przyjazne dla skóry dłoni

50 sztuk | 720007 |





## Czystość i zapach

Bestsellerowe granulki do łazienki i kuchni w towarzystwie perfum do wnętrza oraz produktów zapachowych do odkurzacza i szafy zadbają o Twój dom, czyniąc go miejscem, do którego zawsze chce się wracać.



## GRANULKI do udrożniania rur

DRAIN CLEAR GRANULES

Sięgnij po nie, zanim wezwiesz hydraulika. Rozpuszczają tłuszcz, włosy i odpady kuchenne. Przeznaczone do udrożniania rur kanalizacyjnych, odpływów oraz syfonów w zlewach, wannach i brodzikach.

- niezbędne w każdej kuchni i łazience
- stosować co najmniej raz w miesiącu

500 g | 706001 |



### ŚRODEK DO ZADAŃ SPECJALNYCH

Dotrze w każdy zakątek i pozbędzie się wszystkich nieproszonych gości. Nic go nie zatrzyma. Oddaj swoją kuchnię i łazienkę w ręce naszego specjalisty do zadań specjalnych.

## PERFUMY do wnętr

HOME PERFUME

Piękne kompozycje dla Twojego domu.

40 ml

### 1 MALDIVES PARADISE 708030 |

Lekkie, morskie akordy połączone z subtelną słodyczą egzotycznych owoców przywodzą na myśl rajskie wakacje.

1



### 2 GREEN SPA 708023 |

Orzeźwiające połączenie zapachu aloesu z akordem zielonego ogórka pozytywnie nastraja i relaksuje.

2



SCENT,  
ATMOSPHERE,  
EMOTIONS

Beautiful scents improve your mood; they build atmosphere and arouse emotions. Allow them to accompany you anytime, anywhere. With our refreshing products, it is possible.

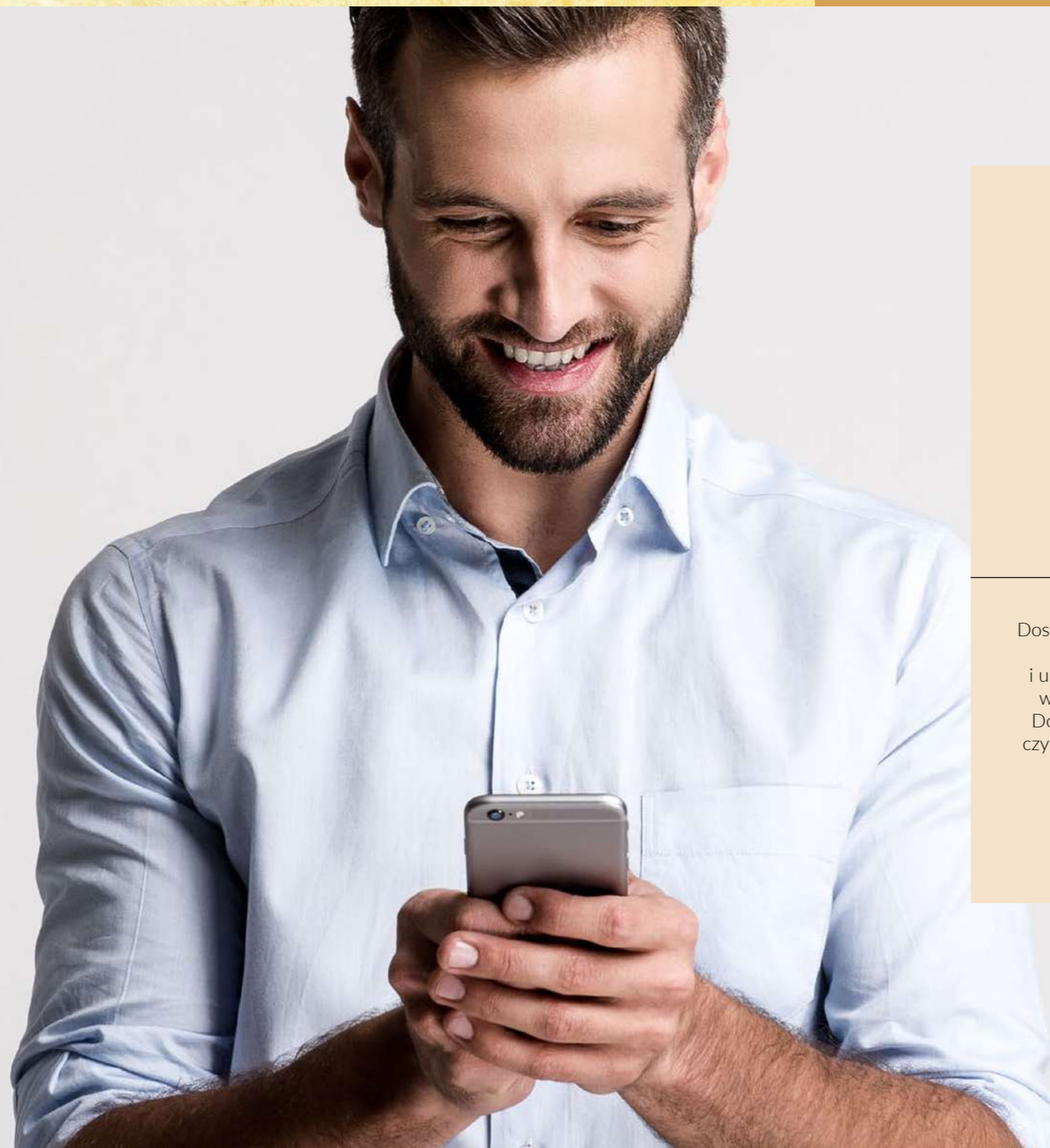

MOBILE

## Zmieniamy się dla Was

Doskonale wiemy, jak ważna w świecie ciągłych zmian jest szybka i niezawodna komunikacja. Dlatego stale się rozwijamy, dostarczając Ci najlepsze i unikalne rozwiązania z zakresu telefonii komórkowej i Internetu, teraz także w technologii 5G, która jest najnowocześniejszym rozwiązaniem na rynku. Dodatkowo oferujemy naszym Partnerom Biznesowym FM CashBack, który czyni korzystanie z abonamentu absolutnie wyjątkowym. W domu, w podróży, w biznesie – z FM MOBILE na nowo odkryjesz radość z nawiązywania kontaktów.



CASHBACK

## Stawiamy na JAKOŚĆ

Internet stał się niezbędny niemal w każdej dziedzinie życia, dlatego tak ważne jest, by zawsze dotrzymywał Ci kroku. Teraz nie musisz martwić się o to, że nie nadąży za Twoimi potrzebami. Doświadcz prędkości i niezawodności zarezerwowanych wyłącznie dla technologii 5G.



SZYBSZY  
INTERNET



STABILNIEJSZE  
POŁĄCZENIE

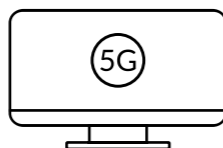

MINIMALNE  
OPÓŹNIENIA

## Dołącz już teraz do FM MOBILE 5G

Jak to zrobić? To proste:

1. Sprawdź na [fmmobile.pl](http://fmmobile.pl), czy znajdujesz się w zasięgu technologii i czy Twoje urządzenie umożliwia korzystanie z niej.
2. Skontaktuj się z Biurem Obsługi Klienta pod numerem 727 900 900.
3. Poproś o włączenie usługi.
4. Ciesz się doskonałą jakością Internetu.

**NAJNOWSZA  
TECHNOLOGIA,  
NAJWYŻSZY  
STANDARD**

Poczuj różnicę i daj się ponieść szybkości podczas codziennego korzystania z Internetu dzięki usłudze FM MOBILE 5G, która zapewnia niezawodność oraz prędkość przesyłania i pobierania danych niedostępną dla poprzednich generacji. Następca sieci 4G LTE to najnowsze rozwiązanie w dziedzinie telefonii mobilnej.

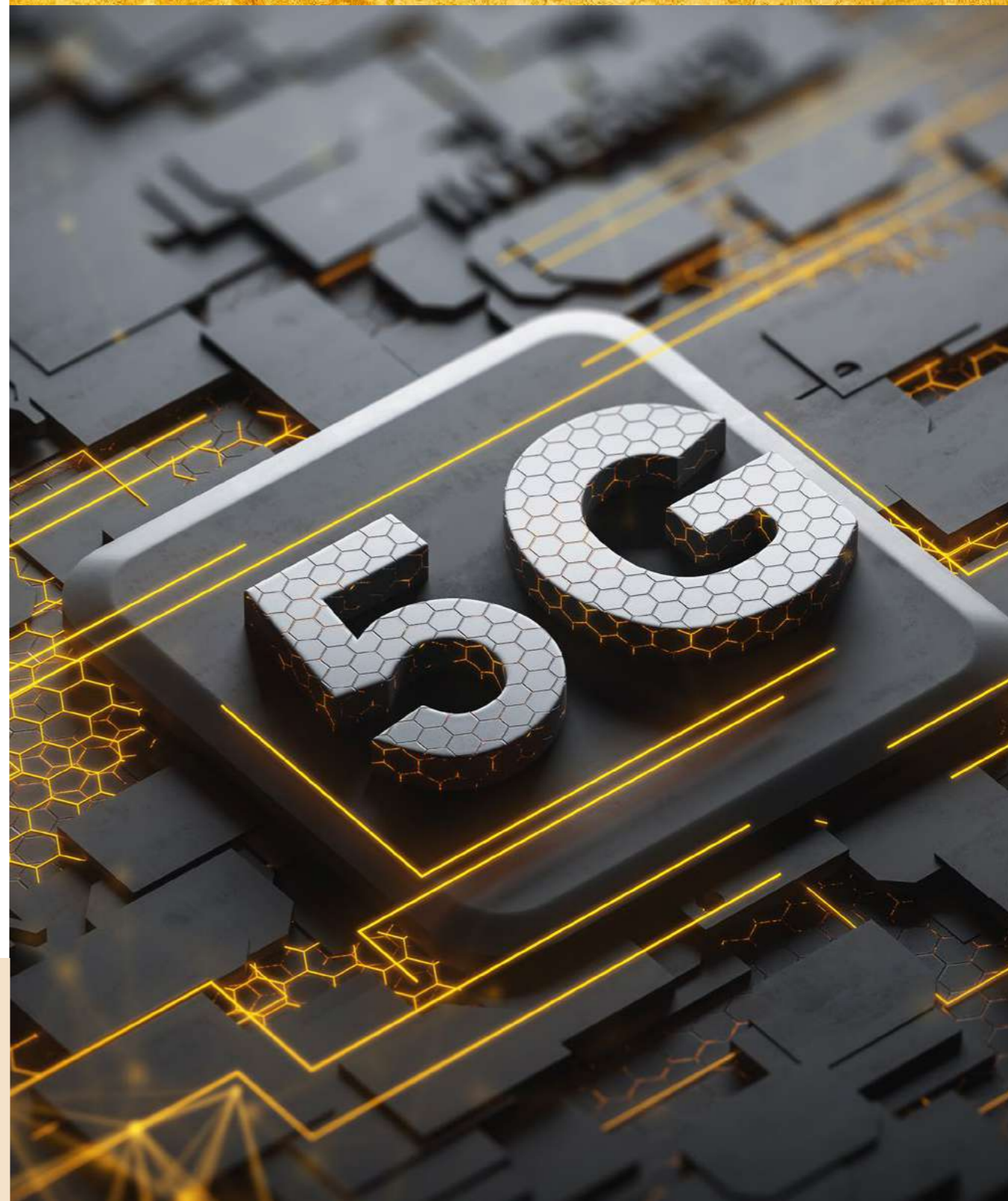

## OFERTA ABONAMENTOWA bez telefonu



|                                                                          | START                                  | ADVANCE     | SUCCESS     |
|--------------------------------------------------------------------------|----------------------------------------|-------------|-------------|
| Nielimitowane połączenia do krajowych sieci komórkowych i stacjonarnych  | ▪                                      | ▪           | ▪           |
| Nielimitowane połączenia wideo do wszystkich krajowych sieci komórkowych | ▪                                      | ▪           | ▪           |
| Nielimitowane wiadomości SMS/MMS                                         | ▪                                      | ▪           | ▪           |
| Internet*                                                                | 10 GB/20 GB                            | 15 GB/30 GB | 25 GB/50 GB |
| Czas trwania Umowy/Aneksu                                                | 12/24 MIESIĄCE                         |             |             |
| FM MOBILE 5G**                                                           | bezpłatny<br>(w ofercie abonamentowej) |             |             |

## OFERTA DLA PARTNERÓW BIZNESOWYCH FM WORLD POLSKA

|                                    | FM CashBack |           |           |
|------------------------------------|-------------|-----------|-----------|
| Koszt z uwzględnieniem FM CashBack | 9,33 PLN    | 13,07 PLN | 18,68 PLN |
| Promocja FM CashBack               | 40,57 PLN   | 56,83 PLN | 81,22 PLN |
| Opłata miesięczna                  | 49,90 PLN   | 69,90 PLN | 99,90 PLN |
|                                    | MegaPoints  |           |           |
| Promocja MegaPoints                | 40,57 PKT   | 56,83 PKT | 81,22 PKT |
| Opłata miesięczna                  | 49,90 PLN   | 69,90 PLN | 99,90 PLN |

## OFERTA DLA KAŻDEGO

|                   | FM 4All   |           |           |
|-------------------|-----------|-----------|-----------|
| Opłata miesięczna | 29,90 PLN | 39,90 PLN | 49,90 PLN |

Pamiętaj. Promocje FM CashBack i MegaPoints nie łączą się ze sobą. Biorąc udział w promocji FM CashBack, nie otrzymujesz punktów za opłatę abonamentową. Biorąc udział w promocji MegaPoints, nie otrzymujesz rabatu handlowego na zakupy w sklepie FM WORLD Polska.

\*Oferta dotyczy okresu trwania umowy; szczegóły na fmmobile.pl \*\*Dotyczy umów i aneksów zawartych od 1.10.2023 r.

OSZCZĘDŹ 348 PLN  
JUŻ NA STARCIE

Wybierając dowolną taryfę w promocji FM CashBack lub MegaPoints, perfumy UTIQUE o wartości 450,00 PLN otrzymasz za 1 PLN\*.



ZBIERAJ RABATY  
I CIESZ SIĘ ZAKUPAMI

## CASHBACK w praktyce

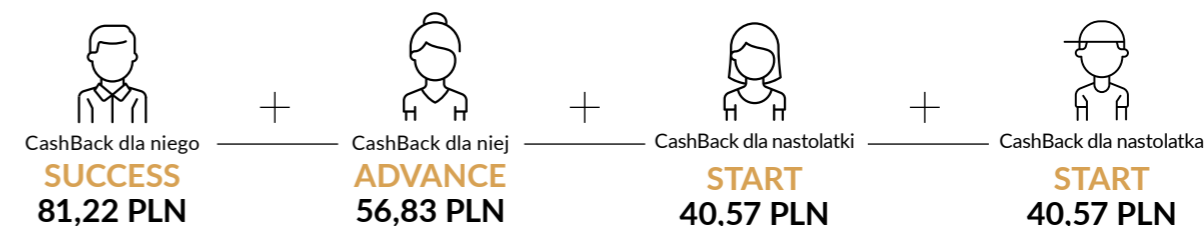

RACHUNEK: 99,90 PLN + 69,90 PLN + 49,90 PLN + 49,90 PLN = 269,60 PLN

**FM CASHBACK: 219,19 PLN**

**RZECZYWISTY KOSZT FM MOBILE: 50,41 PLN**

\*Oferta dotyczy umów zawieranych zgodnie z regulaminami Promocji Bieg po Sukces oraz Promocji Dzinnej.

OFERTA  
ABONAMENTOWA  
BEZ TELEFONU

Nielimitowane rozmowy, wiadomości oraz Internet od 10 do 25 GB – to oferta, w której każdy znajdzie coś dla siebie. Partnerzy Biznesowi mogą ponadto skorzystać z wyjątkowych promocji FM CashBack oraz MegaPoints, czerpiąc jeszcze więcej korzyści z bycia abonentem FM MOBILE.

REWOLUCJA  
FINANSOWA  
TRWA

Pieniądze wydane na abonament w znacznej części wracają do Ciebie w formie rabatu handlowego do wykorzystania na dowolne zakupy w sklepie FM WORLD Polska... Rozmarzyłeś się...? To nie sen. To nasza rzeczywistość.

## INTERNET MOBILNY

w ofercie FM CashBack i MegaPoints



|                           | netFM START                            | netFM ADVANCE | SUCCESS |
|---------------------------|----------------------------------------|---------------|---------|
| Internet mobilny*         | 30 GB                                  | 50 GB         | 200 GB  |
| Czas trwania Umowy/Aneksu | 12/24 MIESIĄCE                         |               |         |
| FM MOBILE 5G**            | bezpłatny<br>(w ofercie abonamentowej) |               |         |

## OFERTA DLA PARTNERÓW BIZNESOWYCH FM WORLD POLSKA

|                                    | FM CashBack |           |           |
|------------------------------------|-------------|-----------|-----------|
| Koszt z uwzględnieniem FM CashBack | 9,33 PLN    | 13,07 PLN | 18,68 PLN |
| Promocja FM CashBack               | 40,57 PLN   | 56,83 PLN | 81,22 PLN |
| Opłata miesięczna                  | 49,90 PLN   | 69,90 PLN | 99,90 PLN |
|                                    | MegaPoints  |           |           |
| Promocja MegaPoints                | 40,57 PKT   | 56,83 PKT | 81,22 PKT |
| Opłata miesięczna                  | 49,90 PLN   | 69,90 PLN | 99,90 PLN |

## OFERTA DLA KAŻDEGO

|                   | netFM 4All |           |           |
|-------------------|------------|-----------|-----------|
| Opłata miesięczna | 29,90 PLN  | 39,90 PLN | 49,90 PLN |

\*Oferta dotyczy okresu trwania umowy; szczegóły na fmmobile.pl  
 \*\*Dotyczy umów i aneksów zawartych od 1.10.2023 r.

CIESZ SIĘ  
INTERNETEM  
MOBILNYM JUŻ OD

9,33 PLN  
MIESIĘCZNIE

Połącz nieograniczoną wolność,  
jaką daje Internet mobilny oraz  
wymierne korzyści płynące  
z promocji FM CashBack  
i MegaPoints.

## INTERNET DOMOWY

w ofercie FM CashBack i MegaPoints



|                           | HomeOffice START                       | HomeOffice ADVANCE     | HomeOffice SUCCESS |
|---------------------------|----------------------------------------|------------------------|--------------------|
| Internet domowy*          | 200 GB dzień + 200 GB noc              |                        |                    |
|                           | bez routera                            | z routerem podstawowym | z routerem premium |
| Czas trwania Umowy/Aneksu | 24 MIESIĄCE                            |                        |                    |
| FM MOBILE 5G**            | bezpłatny<br>(w ofercie abonamentowej) |                        |                    |

## OFERTA DLA PARTNERÓW BIZNESOWYCH FM WORLD POLSKA

|                                    | FM CashBack |            |            |
|------------------------------------|-------------|------------|------------|
| Koszt z uwzględnieniem FM CashBack | 18,68 PLN   | 24,29 PLN  | 28,03 PLN  |
| Promocja FM CashBack               | 81,22 PLN   | 105,61 PLN | 121,87 PLN |
| Opłata miesięczna                  | 99,90 PLN   | 129,90 PLN | 149,90 PLN |
|                                    | MegaPoints  |            |            |
| Promocja MegaPoints                | 81,22 PKT   | 105,61 PKT | 121,87 PKT |
| Opłata miesięczna                  | 99,90 PLN   | 129,90 PLN | 149,90 PLN |

## OFERTA DLA KAŻDEGO

|                   | netFM 4All |           |           |
|-------------------|------------|-----------|-----------|
| Opłata miesięczna | 49,90 PLN  | 69,90 PLN | 89,90 PLN |

\*Oferta dotyczy okresu trwania umowy; szczegóły na fmmobile.pl  
 \*\*Dotyczy umów i aneksów zawartych od 1.10.2023 r.

Z FM CASHBACK  
ZYSKASZ NAWET

121,87 PLN  
KAŻDEGO  
MIESIĄCA

Skorzystaj z wybranej taryfy (Start,  
Advance lub Success) i serfuj po  
Internecie bez limitu w zasięgu  
LTE, a także płać mniej za taryfy  
HomeOffice, korzystając z promocji  
FM CashBack i MegaPoints.



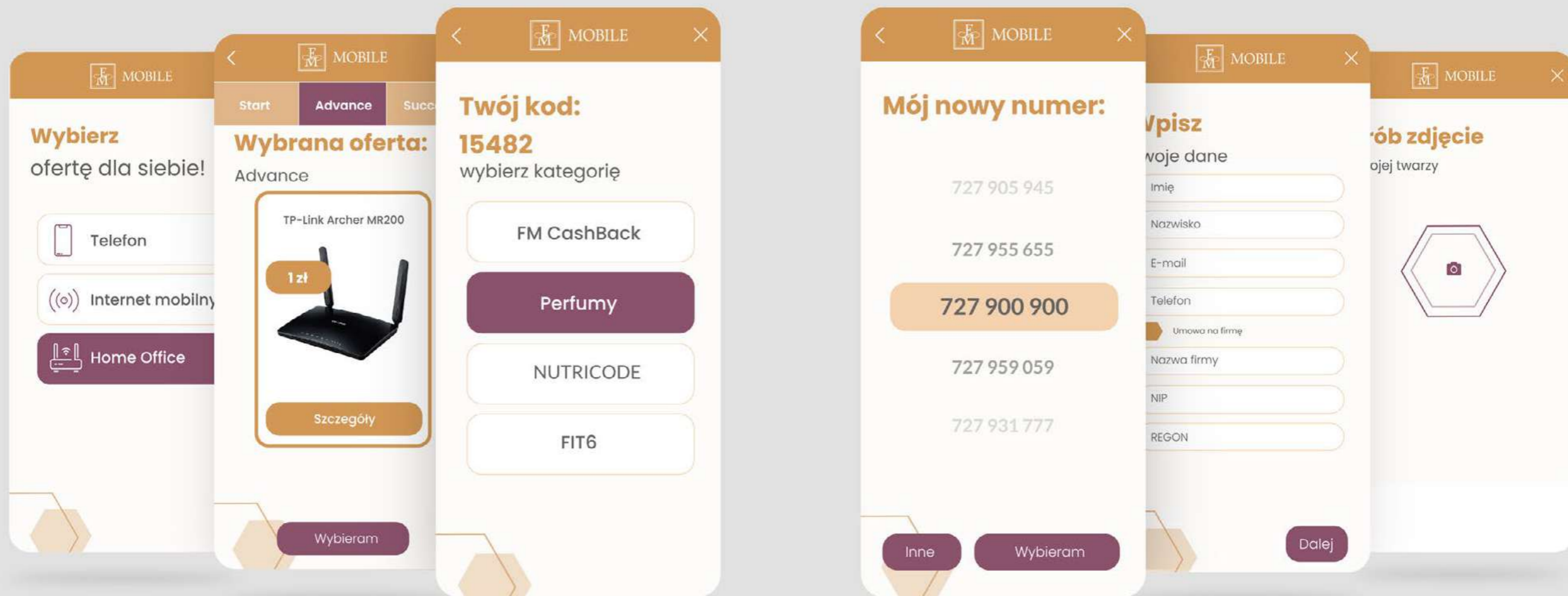

## FM MOBILE EVERYWHERE

Bycie w stałym kontakcie jest niezbędnym elementem budowania i rozwoju każdego biznesu. Zapewnia to nasza stała oferta, do której teraz masz łatwiejszy dostęp za sprawą aplikacji FM MOBILE EVERYWHERE. To nowoczesne narzędzie, które jest zawsze w zasięgu ręki, pozwala na szybkie i wygodne wybranie najlepszego rozwiązania oraz polecenie go w dowolnym miejscu i czasie. Tylko od Ciebie zależy, jak je wykorzystasz.

## POBIERZ DARMOWĄ APLIKACJĘ

- dołącz do sieci w każdym momencie
- ogranicz formalności do minimum
- miej dostęp do przejrzystej oferty
- zyskaj doskonałe narzędzie do rozwoju biznesu



## Jesteśmy tam, GDZIE TY

- Dedykowana oferta dla Partnerów Biznesowych FM WORLD Polska
- Narzędzie do rozwoju biznesu
- Usługi telefonii komórkowej
- Usługi mobilnego Internetu
- Internet domowy HomeOffice
- Zasięg, który Cię nie ogranicza

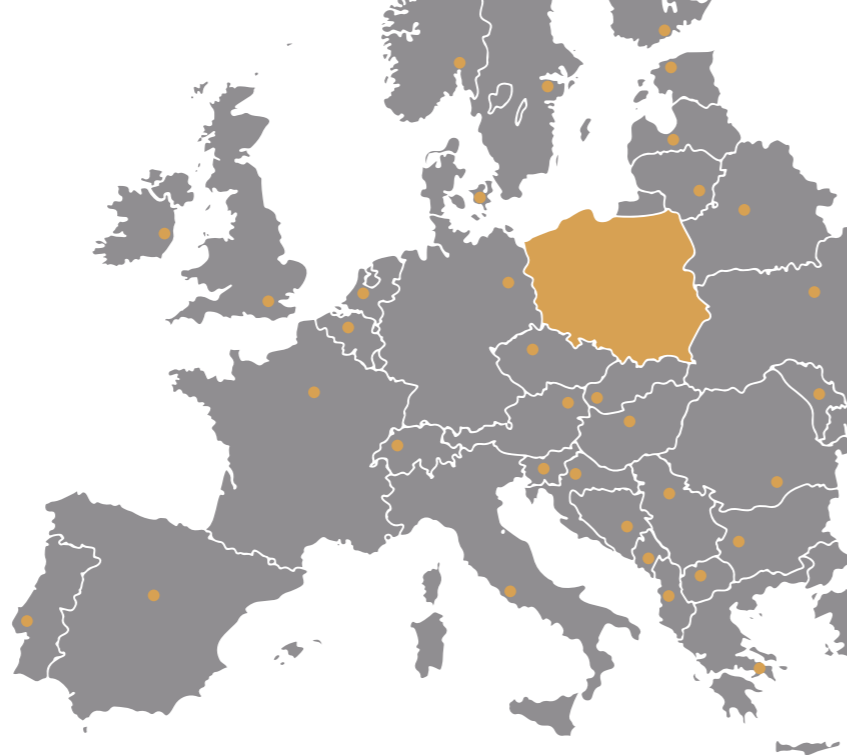

### BIURO OBSŁUGI KLIENTA

Konsultanci FM MOBILE są dostępni od poniedziałku do piątku w godzinach od 8.00 do 18.00 (bez dni ustawowo wolnych od pracy).

+48 727 900 900  
BOK@FM MOBILE.PL

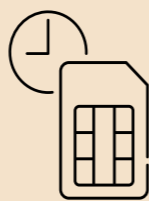
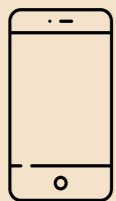



LEX

## Profesjonalne usługi księgowe i prawne

FM LEX to specjalistyczne biuro rachunkowe stworzone z myślą o Partnerach Biznesowych FM WORLD Polska. Zespół doświadczonych księgowych i prawników oferuje szeroki zakres profesjonalnych usług wspierających prowadzenie i rozwój działalności gospodarczej. Dzięki kompleksowym rozwiązaniom dopasowanym zarówno do Twoich potrzeb, jak i specyfiki branży MLM, nie tylko otworzą się przed Tobą niepowtarzalne możliwości, ale przede wszystkim zyskasz czas, spokój i pieniądze.

### **BIURO OBSŁUGI KLIENTA**

Konsultanci FM LEX są dostępni od poniedziałku do piątku od 9.00 do 17.00.

tel. (71) 327 00 00  
e-mail: [kontakt@fmlex.pl](mailto:kontakt@fmlex.pl)  
[www.lex.fmworld.com](http://www.lex.fmworld.com)

# Oferta usług KSIĘGOWO-PRAWNYCH

## PROFESJONALNE USŁUGI

### 1 KSIĘGOWE

Twoją firmą zaopiekuje się wykwalifikowany, dedykowany księgowy, który:

- zaksięguje wszystkie dokumenty
- wyliczy wysokość podatków
- sporządzi i wyśle deklaracje oraz pliki JPK
- będzie dla Ciebie wsparciem w zakresie prowadzenia działalności i zapewni Ci profesjonalne doradztwo księgowe

### 3 SYSTEM KSIĘGOWY ONLINE

W ramach każdego pakietu otrzymasz dostęp do elektronicznego systemu księgowego, który pozwoli Ci na szybkie i sprawne zarządzanie Twoją firmą poprzez:

- wystawianie faktur sprzedaży
- kontrolę płatności wystawionych faktur
- **wgląd do wszystkich Twoich dokumentów:**
  - kopii faktur
  - książki przychodów i rozchodów
  - deklaracji VAT
  - wyliczenia zaliczki podatku dochodowego

### 2 PRAWNE

Zespół doświadczonych prawników będzie udzielał Ci porad:

- w trakcie kontroli skarbowej
- dotyczących funkcjonowania w środowisku MLM
- w zakresie możliwości działania w danej sytuacji prawnej
- zapewniających prawne bezpieczeństwo w biznesie

### 4 APLIKACJA MOBILNA

Dzięki aplikacji mobilnej dosłownie od ręki wyślesz każdy dokument do swojej księgowej – wystarczy, że zrobisz zdjęcie faktury.



## Jak to DZIAŁA

- Dokumenty do zaksięgowania wyślesz mailowo lub przez aplikację.
- Faktury wystawiane w systemie księgowym online są zapisywane automatycznie. Za jego pomocą możesz również wysłać je bezpośrednio do kontrahenta.
- Dokumenty są księgowane przez dedykowanego księgowego. W systemie online masz do nich pełny wgląd.
- Księgowy sporządza i wysyła deklaracje podatkowe oraz pliki JPK.
- Na koniec okresu rozliczeniowego płacisz podatki wyliczone przez księgowego.

## WYBIERZ PAKIET DOPASOWANY DO TWOICH POTRZEB

|                                                                           | PAKIET PODSTAWOWY             | PAKIET ROZSZERZONY   | PAKIET VIP           |
|---------------------------------------------------------------------------|-------------------------------|----------------------|----------------------|
| Księgowanie dokumentów z grupy FM                                         | do 100 dokumentów miesięcznie |                      |                      |
| Księgowanie dokumentów spoza grupy FM                                     | do 20 dokumentów miesięcznie  |                      |                      |
| Elektroniczny kontakt z dedykowanym księgowym                             | bez limitu                    |                      |                      |
| Elektroniczne powiadomienia o zmianach prawnych                           | •                             | •                    | •                    |
| Przygotowanie pełnej dokumentacji księgowej na wezwanie Urzędu Skarbowego | •                             | •                    | •                    |
| Telefoniczny kontakt z dedykowanym księgowym                              | 2 porady miesięcznie          | 2 porady miesięcznie | bez limitu           |
| Porady prawne w zakresie obsługi kontroli skarbowych                      | brak                          | 2 porady miesięcznie | 4 porady miesięcznie |
| Porady prawne dotyczące funkcjonowania w branży MLM                       | brak                          | 1 porada miesięcznie | 2 porady miesięcznie |
| Opłata miesięczna (netto)                                                 | <b>285,00 PLN</b>             | <b>385,00 PLN</b>    | <b>485,00 PLN</b>    |

# FM CASHBACK

– rewolucja w ofercie rachunkowej

Ty opłacasz swój abonament, a my zwracamy Ci 100% kwoty netto w formie rabatu handlowego do wykorzystania na dowolne zakupy w sklepie FM WORLD.

**Pamiętaj!** Biorąc udział w promocji FM CashBack, nie otrzymasz MegaPoints w Planie Marketingowym i na odwrót – wybierając MegaPoints, nie dostaniesz rabatu handlowego na zakupy w sklepie FM WORLD.

1

**OPŁACASZ PAKIET ROZSZERZONY ZA 385 PLN**

2

**OTRZYMUJESZ RABAT HANDLOWY W WYSOKOŚCI 385 PLN**

3

**KORZYSTASZ Z USŁUG FM LEX CAŁKOWICIE ZA DARMO**



## OFERTA FM CASHBACK

|                                           | PAKIET PODSTAWOWY | PAKIET ROZSZERZONY | PAKIET VIP |
|-------------------------------------------|-------------------|--------------------|------------|
| <b>Koszt z uwzględnieniem FM CashBack</b> | <b>0,00 PLN</b>   |                    |            |
| Opłata miesięczna (netto)                 | 285,00 PLN        | 385,00 PLN         | 485,00 PLN |
| FM CashBack                               | 285,00 PLN        | 385,00 PLN         | 485,00 PLN |

## OFERTA FM MEGAPOINTS

|                           | PAKIET PODSTAWOWY  | PAKIET ROZSZERZONY | PAKIET VIP         |
|---------------------------|--------------------|--------------------|--------------------|
| Opłata miesięczna (netto) | 285,00 PLN         | 385,00 PLN         | 485,00 PLN         |
| <b>FM MegaPoints</b>      | <b>285 punktów</b> | <b>285 punktów</b> | <b>285 punktów</b> |

## MODYFIKUJ PAKIETY

wedle uznania

Co powiesz na rozszerzenie naszych pakietów o dodatkowe dokumenty spoza grupy FM WORLD? Jeśli prowadzisz też inną działalność gospodarczą, to te oferty są stworzone właśnie dla Ciebie!

## OFERTA FM CASHBACK

|                                           | + 20 DOKUMENTÓW MIESIĘCZNIE | + 50 DOKUMENTÓW MIESIĘCZNIE | + 100 DOKUMENTÓW MIESIĘCZNIE |
|-------------------------------------------|-----------------------------|-----------------------------|------------------------------|
| <b>Koszt z uwzględnieniem FM CashBack</b> | <b>0,00 PLN</b>             |                             |                              |
| Dodatkowa opłata miesięczna (netto)*      | + 120,00 PLN                | + 275,00 PLN                | + 500,00 PLN                 |
| FM CashBack                               | + 120,00 PLN                | + 275,00 PLN                | + 500,00 PLN                 |

## OFERTA FM MEGAPOINTS

|                                      | + 20 DOKUMENTÓW MIESIĘCZNIE | + 50 DOKUMENTÓW MIESIĘCZNIE | + 100 DOKUMENTÓW MIESIĘCZNIE |
|--------------------------------------|-----------------------------|-----------------------------|------------------------------|
| Dodatkowa opłata miesięczna (netto)* | + 120,00 PLN                | + 275,00 PLN                | + 500,00 PLN                 |
| <b>FM MegaPoints</b>                 | <b>+ 120 punktów</b>        | <b>+ 275 punktów</b>        | <b>+ 500 punktów</b>         |

\* Opłata jest doliczana do standardowej ceny Pakietu Podstawowego, Rozszerzonego lub VIP

# WYBIERZ PAKIET

dla swojej spółki z o.o.

|                                                                           | PAKIET PODSTAWOWY            | PAKIET VIP                   |
|---------------------------------------------------------------------------|------------------------------|------------------------------|
| Księgowanie dokumentów                                                    | do 30 dokumentów miesięcznie | do 50 dokumentów miesięcznie |
| Elektroniczny kontakt z dedykowanym księgowym                             | bez limitu                   | bez limitu                   |
| Elektroniczne powiadomienia o zmianach prawnych                           | ▪                            | ▪                            |
| Przygotowanie pełnej dokumentacji księgowej na wezwanie Urzędu Skarbowego | ▪                            | ▪                            |
| Doradztwo gospodarcze w ramach prowadzonej działalności                   | ▪                            | ▪                            |
| Telefoniczny kontakt z dedykowanym księgowym                              | 2 porady miesięcznie         | 3 porady miesięcznie         |
| Porady prawne w zakresie prowadzonej działalności                         | brak                         | 3 porady miesięcznie         |
| <b>Oплата miesięczna (netto)</b>                                          | <b>695,00 PLN</b>            | <b>995,00 PLN</b>            |



## OFERTA FM CASHBACK

|                                           | PAKIET PODSTAWOWY | PAKIET VIP | + 20 DOKUMENTÓW MIESIĘCZNIE |
|-------------------------------------------|-------------------|------------|-----------------------------|
| <b>Koszt z uwzględnieniem FM CashBack</b> | <b>0,00 PLN</b>   |            |                             |
| Oплата miesięczna (netto)                 | 695,00 PLN        | 995,00 PLN | 165,00 PLN                  |
| FM CashBack                               | 695,00 PLN        | 995,00 PLN | 165,00 PLN                  |

## OFERTA FM MEGAPOINTS

|                           | PAKIET PODSTAWOWY  | PAKIET VIP         | + 20 DOKUMENTÓW MIESIĘCZNIE |
|---------------------------|--------------------|--------------------|-----------------------------|
| Oплата miesięczna (netto) | 695,00 PLN         | 995,00 PLN         | 165,00 PLN                  |
| <b>FM MegaPoints</b>      | <b>695 punktów</b> | <b>995 punktów</b> | <b>165 punktów</b>          |

Jak widzisz, z posiadania firmy płynie mnóstwo korzyści. Chciałbyś założyć własną, ale obawiasz się wszystkich formalności z tym związanych? W ramach korzystania z usług FM LEX pomożemy Ci otworzyć jednoosobową działalność gospodarczą, spółkę cywilną lub z o.o. zupełnie za darmo. Skontaktuj się z BOK, by poznać szczegóły.

ZAPRASZAMY DO  
**MOBILNEGO**  
ŚWIATA  
**FM WORLD**



 App Store

 Google Play





Podane ceny są cenami brutto i zawierają podatek VAT w wysokości 23%. Zawarta w katalogu oferta w zakresie ceny i produktów jest wiążąca od dnia jego premiery aż do wyczerpania zapasów albo wprowadzenia nowego katalogu. Szczegółowe informacje o produktach i sposobie ich użycia znajdują się na stronie internetowej [pl.fmworl.com](http://pl.fmworl.com). Katalogi, Plan Marketingowy oraz inne materiały reklamowe, promocyjne i informacyjne wydane lub wyraźnie zaakceptowane przez FM WORLD, FM WORLD POLSKA albo przez FM GROUP Mobile są jedynymi oficjalnymi źródłami informacji przy sprzedaży i reklamie produktów FM WORLD. Produkty opatrzone Znakiem FM WORLD są oryginalnymi produktami FM WORLD.

© FM WORLD Spółka z ograniczoną odpowiedzialnością z siedzibą we Wrocławiu, adres: ul. Żmigrodzka 247, 51-129 Wrocław, wpisana do rejestru przedsiębiorców Krajowego Rejestru Sądowego prowadzonego przez Sąd Rejonowy dla Wrocławia-Fabrycznej we Wrocławiu, VI Wydział Gospodarczy Krajowego Rejestru Sądowego pod numerem KRS: 0000411446, NIP: 8952010760; kapitał zakładowy: 182 900,00 złotych (wpłacony w całości), 2024